

# 南郷町がわかる本

## 2007

町勢概況 ・ ランキング



港の駅めいっつ

平成19年度

## 【 目 次 】

|                              |                                     |
|------------------------------|-------------------------------------|
| 1. 町のおいたち.....1              | ●工業(平成17年工業統計調査)..... 15            |
| 2. なんごうのご案内.....1            | ●商業(平成16年商業統計調査)..... 15            |
| 3. 本町のシンボル.....2             | ●農業(2005年農林業センサス)..... 15           |
| 4. 町の魚、花、鳥、木.....2           | ●漁業(2003年漁業センサス)..... 15            |
| 5. 町民憲章.....2                | ●産業分類別事業所数(平成16年事業所・企業統計調査)..... 15 |
| 【歌】.....3                    | 19. 漁業..... 16                      |
| ●南郷町町歌.....3                 | ●漁業水揚高調べ..... 16                    |
| ●目井津子守舟歌.....3               | ●かつお・まぐろの漁法..... 16                 |
| ●南郷音頭.....3                  | 20. 農業産出額状況..... 17                 |
| 6. まつりと行事.....4              | 21. 観光客数及び利用者数..... 17              |
| 7. 名所・旧跡.....4               | 22. 産業別15歳以上就業者数..... 18            |
| 8. 位置と面積.....5               | 23. 水道関係..... 18                    |
| ●地目別面積.....5                 | 24. 消防関係..... 19                    |
| ●人口と世帯.....5                 | 25. 有権者の状況..... 19                  |
| ●地区別人口(現住人口).....5           | 26. 行政機構図..... 20                   |
| 9. 財政.....6                  | 27. 職員..... 20                      |
| ●財政力.....6                   | 28. 三役..... 21                      |
| ●平成18年度 一般会計予算(歳入1).....7    | 29. 町議会議員..... 21                   |
| ●平成18年度 一般会計予算(歳入2).....7    | 30. 区長..... 21                      |
| ●平成18年度 一般会計予算(歳出1).....8    | 31. 民生委員児童委員..... 22                |
| ●平成18年度 一般会計性質別予算(歳出2).....8 | 32. 農業委員会..... 22                   |
| ●平成17年度 一般会計決算(歳入).....9     | 33. 各種行政委員会..... 23                 |
| ●平成17年度 一般会計決算(歳出).....9     | 34. 県内ランキング..... 24                 |
| ●平成17年度 一般会計決算(歳出).....10    | ●面積..... 24                         |
| 10. 福祉関係.....10              | ●人口・世帯..... 24                      |
| ●生活保護(平成19年4月1日現在).....10    | ●経済基盤..... 26                       |
| 11. 国民年金の適用状況.....11         | ●財政..... 28                         |
| ●被保険者の状況.....11              | ●保育・学校教育..... 28                    |
| ●受給権者数.....11                | ●住宅..... 29                         |
| 12. 介護保険の状況.....11           | ●居住環境..... 29                       |
| 13. 国民健康保険の状況.....12         | ●社会保障..... 30                       |
| 14. 保育所の状況.....12            | ●健康・医療..... 30                      |
| 15. 土木関係.....13              | ●安全..... 31                         |
| ●道路.....13                   |                                     |
| ●橋梁.....13                   |                                     |
| ●公営住宅.....13                 |                                     |
| 16. 建築物の状況.....13            |                                     |
| 17. 教育関係.....14              |                                     |
| ●学校数.....14                  |                                     |
| ●児童数・生徒数.....14              |                                     |
| 18. 産業関係.....15              |                                     |

### 巻 末

|         |           |
|---------|-----------|
| 人口ピラミッド | 人口・世帯数の推移 |
| 就業人口の推移 | 漁業水揚げ高の推移 |
| 町のあゆみ   |           |

## 1. 町のおいたち

建久元年(1190年)、伊東氏が日向地頭職に任ぜられてから天正(1573年頃)に至るまでは、伊東、島津の争いの中心であったが、豊臣秀吉の九州征伐後は飢肥伊東藩に属して、南郷地頭のもとに明治維新まで続きました。明治の廃藩置県後は、飢肥県、都城県、宮崎県、鹿児島県などに属し、明治13年、津屋野、谷之口、中村、潟上、脇本、贅波の6か村をあわせて戸長をおき、戸長役場として行政を管掌しました。明治16年宮崎県が再置され同県の管轄となり、同22年自治制度実施とともにこれら6か村を合併して南郷村となり、南那珂16ヶ町村の一翼として誕生、昭和15年12月1日町制をしきました。昭和31年4月1日経済圏、民情も密接な関係にある榎原村のうち、大字橋之口、大字大窪の札之尾、荒河内地区が合併促進法により分村合併し面積 63.75 km<sup>2</sup>、人口 15,000 人となりました。現在では面積 63.17 km<sup>2</sup>(国土地理院による公表面積)、人口 11,201 人(平成19年4月1日)となっています。

日本の社会や経済は、少子・人口減及び高齢社会の到来や地球規模での環境問題の顕在化、高度情報社会、地方分権の進展大きな変革期の中にあります。そのような中、南郷町は「たくましく 笑顔あふれる 豊かなまち 南郷」をまちの将来像とし、何事にもくじけない、前向きに取り組む力強い意志を持ち、心身・自然・産業等が豊かなまちを構築することで全ての人々が笑顔あふれるまちづくりを目指して大きくはばたこうとしています。

## 2. なんごうのご案内

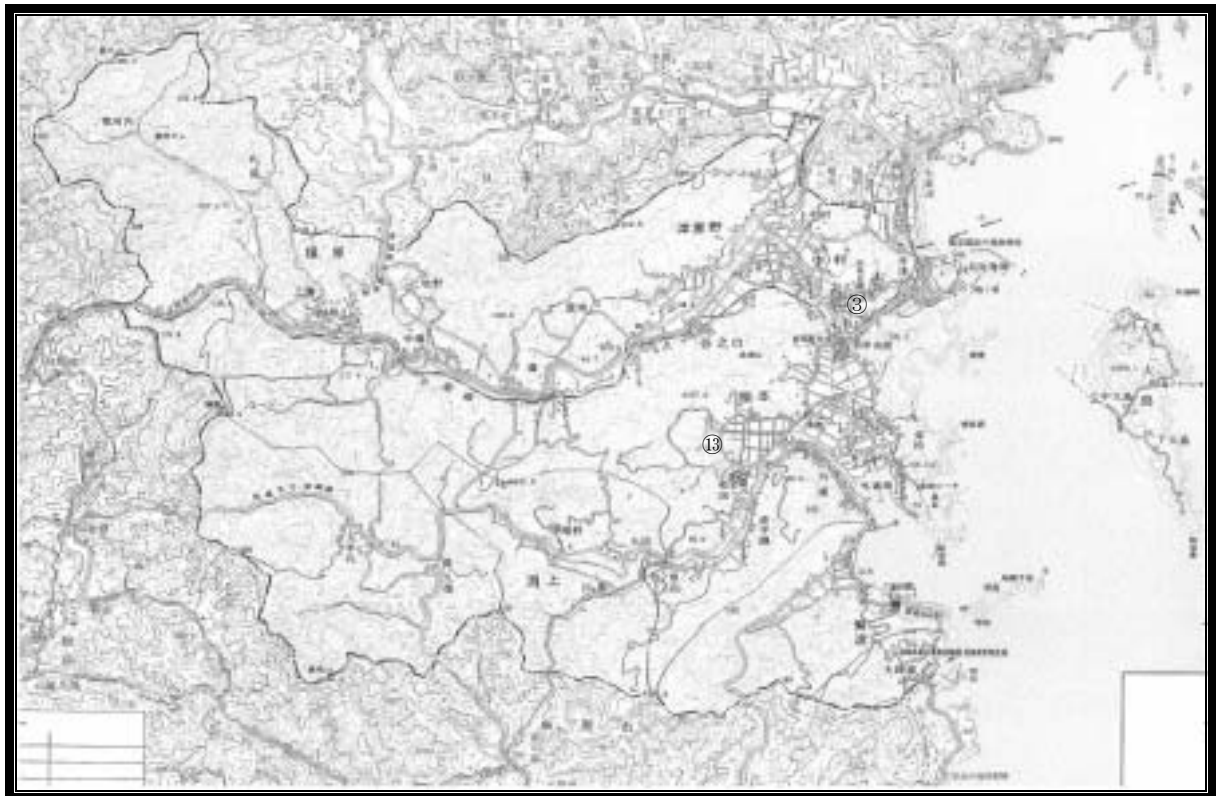

役場  
南郷ハートフルセンター  
南郷駅(観光案内所)  
谷之口駅  
榎原駅  
目井津港・港の駅めいつ  
外浦港  
虚空蔵島  
小浜港

竹之尻港  
鞍崎燈台  
榎原神社  
脇本焼窯跡  
栄松ビーチ  
南郷小学校  
潟上小学校  
榎原小学校  
南郷中学校

榎原中学校  
道の駅なんごう

## 3. 本町のシンボル

|        |  |
|--------|--|
| 自然・景観  | 贅波・夫婦浦海岸線、栄松ビーチ、大島周辺   |
| 建物・施設  | 榎原神社、宮崎県総合農業試験場亜熱帯作物支場、町営宿泊型体験施設『アドベンチャーキャビン』、町営旅客船『あけぼの3』、水中観光船『マリンビューワー南郷』、榎原地区コミュニティセンター、南郷ハートフルセンター、『道の駅』なんごうトロピカル館、港の駅めいつ、南郷くろしおドーム、南郷スタジアム |
| 特産品等   | かつお、まぐろ、極早生・早生温州みかん、焼酎『飢肥杉』、マンゴー   |
| 公園等    | 大島遊歩道、榎原神社境内、中央公園  |
| 花・樹木等  | 虚空蔵島亜熱帯樹、大島アコウの木、百日紅の並木  |
| 史跡・文化財 | 榎原神社鐘楼、脇本焼窯跡、外浦砲台跡   |
| 人物・団体  | 谷口浩美、河野重男、寺本伊作、隈本寅次郎、蛭原長被  |
| 行事・まつり | なんごう黒潮まつり、榎原神社例大祭、目井津虚空蔵島祭、南郷町産業文化福祉まつり  |
| 芸能・民謡  | 脇本臼太鼓踊り、目井津子守舟歌、南郷音頭、榎原中講女相撲、大牟礼棒踊り  |
| 神話・伝説  | 遺唐使寄港地、塩屋権現の人身御供、薬丸湖雲の伝説   |

## 4. 町の魚、花、鳥、木

## (町の魚)

## かつお・まぐろ

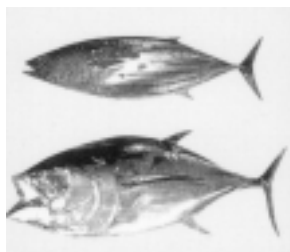

かつお、コバルトスズメ、まぐろが上位をしめ、議論百出しましたが合いゆずらず、本町水産の展望から町の魚はかつお、まぐろに決定されました。

## (町の花)

## 百日紅(さるすべり)



国道220号線等の植栽の実績、町老人クラブの苗木の育成の取組み、もえさかる夏に咲く情熱の花、幹も観賞にたえることから町の花は百日紅と決定されました。

## (町の鳥)

## キジ



町の鳥はキジ、コジユケイ、大島に住むカラスバトがあげられましたが、町内に昔から生息し山里でも時折声も聞ける町民に親しみやすいキジに決定されました。

## (町の木)

## みかん



香りもあり、清純な白い花が咲き、たわわに黄金の果実がつき、しかも縁起の良い代々みかんと呼ばれるものもあること等から、町の木はみかんと決定されました。

## 5. 町民憲章

私たちは、南郷町民としての誇りと責任をもち、自然と調和のとれた豊かで住みよいすばらしい近代的な町をめざし、ここに町民憲章を定めます。

- 一、私たちは、つねに健康な体を持ち豊かな町づくりに励みましょう。
- 一、私たちは、つねに美しい心をもち力を合せ明るい町を築きましょう。
- 一、私たちは、つねに学ぶ心をもち教養を高め文化の向上につとめましょう。
- 一、私たちは、つねに自然を愛する心をもち子孫のため文化遺産を大切にしましょう。
- 一、私たちは、つねにいたわる心をもち老人を大切に未来ある子供を育てましょう。

昭和55年11月29日制定

南郷町

南郷町民憲章、町の木、町の花、町の鳥、町の魚については、町民から応募があったものを制定委員会にはかり、町議会の承認を受けたものであります。

## 【歌】

## 南郷町町歌

作詞：矢野 不二男  
作曲：海老原 直

一、太平洋の朝明けに  
協和の力おどりとたつ  
潮にいどむ海の幸  
ああ生産の意気あがる  
躍進の町 大南郷

二、鯛取山の夕映えに  
平和の心ゆるぎなき  
大地に祈る山の幸  
ああ勤労の汗光る  
豊饒の町 大南郷

三、歴史の流れ受けつぎて  
文化のめざめ誇りつつ  
造り育てる人の幸  
ああふれあいの歌はずむ  
うるおいの町 大南郷

## 目井津子守舟歌

作詞：岩下 鍊太郎  
作曲：高橋政秋  
編曲：佐伯 亮

一、お前の父さんいったよねんね  
波をけたてて目井津をあとに  
泣くなつよいぞ男の子  
お前のねがおにほよせて  
ねじり鉢巻 船の上  
ソーレよい子だねんねしな

二、お前の父さんいったよねんね  
波をけたてて目井津をあとに  
泣くなかわい女の子  
お前の人形をふところ  
うでをまくつて 船の上  
ソーレよい子だねんねしな

三、お前の父さんいったよねんね  
波をけたてて目井津をあとに  
泣くなやさしい母さんよ  
るすをたのむと手をふつて  
ひげいつぱいの船の上  
ソーレよい子だねんねしな

四、お前の父さんいったよねんね  
波をけたてて目井津をあとに  
みやげなんだろうかぶ顔  
大漁大旗波しぶき  
夢はかようよ船の上  
ソーレよい子だねんねしな

## 南郷音頭

作詩・作曲：高橋政秋  
編曲：佐伯 亮

一、ハアー南郷 港の町よ(ソウダネ)  
目井津 外ノ浦 栄松  
カツオ引き縄 マグロ船  
うれし豊かな海の幸  
満艦飾の頼母しさ

ヤレ 無事を祈つて出船を送りや  
笑顔こぼれるかえり船 ソレ  
大漁大漁の宝船宝船  
二、ハアー南郷 男の町よ(ソウダネ)  
踊る黒潮 乗りこえりや  
揚る獲物 の生きのよき  
妻子おもえばついほろり  
海の男の心意気  
ヤレ 陸のこいしさ夜空にうたえば  
月もほほえむ波まくら ソレ  
男ざかりを船の上船の上

三、ハアー南郷 ミカンの町よ(ソウダネ)  
陽光まばゆく野に山に  
香り豊かなミカン花  
夢も広がる榎原さん  
南郷娘に花が咲く  
ヤレ 熟れたミカンを両手に受けりや  
花も恥じろう金の玉 ソレ  
娘心のいじらしさいじらしさ

四、ハアー南郷 観光町よ(ソウダネ)  
虚空蔵 大島 夫婦浦  
海底散歩 いかげです  
グラスボートの夢の旅  
海中公園 おらが町  
ヤレ アクアリングでもぐつてみれば  
青も神秘的な別世界 ソレ  
テーブルサンゴでひと休みひと休み

## 6. まつりと行事

|    |   |     |  |
|----|---|-----|--|
| 1月 | 消防出初め式<br>成人式<br>成人式記念公民館めぐり健康づくり駅伝大会<br>合同金婚式                    | 7月  | 栄松ビーチ海開き<br>目井津虚空蔵様祭<br>金蓮寺臼太鼓踊り奉納<br>鯛取ふれあい公園河川プールオープン                |
| 2月 | 西武ライオンズ春季キャンプ<br>生涯学習推進『生き活きなんごう大会』<br>脇本牛まつり<br>なんごう黒潮ロードハーフマラソン | 8月  | なんごう黒潮まつり  |
|    |   | 9月  | 海洋センター少年少女スポーツ大会<br>敬老会  |
| 3月 | 榎原神社大祭<br>スポーツ少年団交流大会   | 10月 | 町民スポーツの祭典『ふれあいスポーツ祭』<br>公民館対抗バレーボール大会<br>南郷町産業文化福祉まつり<br>西武ライオンズ秋季キャンプ |
|    |   |     |  |
| 5月 | 南郷町バレーボールリーグ  | 11月 | 榎原神社秋例大祭   |
| 6月 | ジャカラダまつり  | 12月 | 南鼓祭  |

## 7. 名所・旧跡

|                                   |   |
|-----------------------------------|---|
| 飫肥藩主伊東氏累世の墓                       | 約300年位前に建立されたものと思われるが、詳細は定かではない。  |
| 榎原神社                              | 鐘楼は昭和55年5月11日県の有形文化財に指定。<br>本殿は昭和58年1月21日県の有形文化財に指定。  |
| 虚空蔵島の亜熱帯樹林                        | アコウの群落と自生の北限といわれる「フカの木」などの亜熱帯植物が自生。   |
| 脇本焼窯跡                             | 明治中頃に開窯。製品の主体は、白磁の染付で、少量青磁や紫泥もあった。  |
| 海中公園<br>栄松ビーチ・キャンプ場               | 昭和45年に、我が国最初の海中公園として指定。<br>夢のような小さな島「孤島」を前にした波静かな入江にある海水浴場とキャンプ場。                             |
| 大島鞍埼燈台<br>『道の駅』なんごう               | 明治17年初点灯。日本発の無筋コンクリート燈台。<br>『道の駅』なんごうは、国道448号線沿いの日南海岸国定公園のほぼ中央に位置し、大島をはじめ、大小の島々や岩礁が一望のもとに見える。 |
| 港の駅めいっ                            | 国道448号線沿い目井津港内にあり、かつお・まぐろ料理が味わえるレストランや新鮮な海産物等の販売所もある。   |
| 水島<br>南郷スタジアム・南郷くろしお<br>ドーム（中央公園） | 日本屈指の超A級釣磯として全国に知られている。<br>プロ野球西武ライオンズのキャンプ地。西武ライオンズキャンプ期間以外でも野球を中心に社会人・大学等の団体が利用している。        |

## 8. 位置と面積

## ●位置と面積

役場所在地 宮崎県南那珂郡南郷町南町8番地1  
 町の位置 東経 131°20'～131°23'  
 北緯 31°32'～ 31°35'  
 町の面積 63.17 km<sup>2</sup>(平成15年10月1日現在、国土地理院公表)

## 地目別面積

平成18年1月1日現在

|                       | 田     | 畑     | 宅 地   | 池・沼   | 山 林    | 原 野   | そ の 他  |
|-----------------------|-------|-------|-------|-------|--------|-------|--------|
| 面 積(km <sup>2</sup> ) | 4.381 | 4.491 | 1.944 | 0.062 | 15.921 | 0.968 | 35.403 |
| 構成比(%)                | 6.9   | 7.1   | 3.1   | 0.1   | 25.2   | 1.5   | 56.0   |

資料:税務課(固定資産の価格等の概要調書)

## 人口と世帯

平成19年4月1日現在

|                             | 総 数    | 男     | 女     | 世帯数   |
|-----------------------------|--------|-------|-------|-------|
| 現住人口                        | 11,201 | 5,269 | 5,932 | 4,175 |
| 住民基本台帳                      | 11,618 | 5,477 | 6,141 | 4,529 |
| 平成17年国勢調査<br>(平成17年10月1日現在) | 11,614 | 5,512 | 6,102 | 4,171 |

資料:企画財政課

## 地区別人口(現住人口)

平成19年4月1日現在

| 地区名 | 男     | 女     | 合計    | 世帯数 | 地区名   | 男     | 女     | 合計     | 世帯数   |
|-----|-------|-------|-------|-----|-------|-------|-------|--------|-------|
| 津屋野 | 133   | 155   | 288   | 92  | 外 浦   | 583   | 629   | 1,212  | 480   |
| 谷之口 | 109   | 159   | 268   | 84  | 贅 波   | 120   | 144   | 264    | 106   |
| 上中村 | 505   | 543   | 1,048 | 378 | 夫 婦 浦 | 79    | 76    | 155    | 53    |
| 中央町 | 1,098 | 1,195 | 2,293 | 861 | 小 計   | 4,824 | 5,442 | 10,266 | 3,850 |
| 目井津 | 895   | 1,030 | 1,925 | 742 | 上 講   | 196   | 212   | 408    | 151   |
| 栄 松 | 742   | 846   | 1,588 | 639 | 中 講   | 102   | 137   | 239    | 80    |
| 脇 本 | 211   | 238   | 449   | 151 | 下 講   | 108   | 107   | 215    | 68    |
| 潟上下 | 186   | 224   | 410   | 143 | 札之尾   | 39    | 34    | 73     | 26    |
| 潟上中 | 110   | 132   | 242   | 77  | 小 計   | 445   | 490   | 935    | 325   |
| 潟上上 | 53    | 71    | 124   | 44  | 合 計   | 5,269 | 5,932 | 11,201 | 4,175 |

資料:企画財政課

## 9. 財政

●平成18年度 各会計歳入歳出予算

(単位:千円)

| 区分           | 年度 | 平成18年度<br>当初予算 | 平成17年度<br>当初予算 | 平成16年度<br>当初予算 | 平成15年度<br>当初予算 | 平成14年度<br>当初予算 |
|--------------|----|----------------|----------------|----------------|----------------|----------------|
| 一般会計         | ①  | 4,492,000      | 4,276,000      | 4,927,000      | 4,969,000      | 5,322,000      |
| 特別会計小計       | ②  | 3,750,599      | 3,620,421      | 3,549,395      | 3,325,972      | 3,385,595      |
| 老人保健特別会計     |    | 1,621,394      | 1,673,866      | 1,553,260      | 1,446,520      | 1,567,860      |
| 国民健康保険事業特別会計 |    | 1,241,591      | 1,186,483      | 1,241,000      | 1,130,000      | 1,085,000      |
| 大島簡易水道事業特別会計 |    | 10,703         | 9,747          | 8,665          | 10,862         | 11,012         |
| 漁業集落排水事業特別会計 |    | 14,387         | 11,225         | 10,870         | 10,490         | 10,023         |
| 介護保険特別会計     |    | 862,524        | 739,100        | 735,600        | 728,100        | 711,700        |
| 水道事業会計       | ③  | 224,750        | 238,969        | 239,876        | 252,111        | 254,350        |
| 合計①+②+③      |    | 8,467,349      | 8,135,390      | 8,716,271      | 8,547,083      | 8,961,945      |

資料:企画財政課

## 財政力

市町村類型 III-1

交付税種地 乙-1

(単位:千円)

| 年 度    | 基準財政<br>需要額                 | 基準財政<br>収入額                                    | 普通地方<br>交付税                               | 財 政 力<br>指 数   | 公 債 費<br>比 率                                 | 経 常 収 支<br>比 率                                  |
|--------|-----------------------------|--|---|--|--|---|
|        | 合理的かつ妥当な水準で行政を行った場合に要する経費の額 | 標準的に収入しうと考えられる税の75/100の額+地方譲与税の額+交通安全対策特別交付金の額 | 市区町村がひとしくその行うべき事務を遂行できるような一定の基準により国が交付する税 | 基準財政収入額を基準財政需要額で除して得た数値の過去3ヶ年の平均値をいい、当該団体の財政力(体力)を表す | 公債費に充てられる一般財源の額が標準財政規模に對しどの程度の割合を占めているかを表す比率 | 人件費、公債費などの経常経費に、地方税や普通交付税などの一般財源がどの程度使われたかを表す比率 |
| 平成8年度  | 2,936,937                   | 788,772  | 2,148,165                                 | 0.277  | 22.6   | 93.6  |
| 平成9年度  | 3,035,873                   | 798,746  | 2,234,400                                 | 0.272  | 21.5   | 92.3  |
| 平成10年度 | 3,087,073                   | 841,444  | 2,243,680                                 | 0.269  | 23.1   | 96.4  |
| 平成11年度 | 3,106,876                   | 833,222  | 2,272,024                                 | 0.268  | 21.3   | 92.3  |
| 平成12年度 | 3,132,195                   | 819,459  | 2,313,274                                 | 0.268  | 18.8   | 90.9  |
| 平成13年度 | 2,978,550                   | 847,240  | 2,129,104                                 | 0.271  | 18.7   | 93.8  |
| 平成14年度 | 2,790,877                   | 768,312  | 2,020,848                                 | 0.274  | 18.8   | 95.4  |
| 平成15年度 | 2,645,025                   | 2,863,095                                      | 1,911,927                                 | 0.278  | 17.8   | 94.5  |
| 平成16年度 | 2,627,199                   | 747,584  | 1,879,615                                 | 0.278  | 14.9   | 94.7  |
| 平成17年度 | 2,673,114                   | 779,096  | 1,894,018                                 | 0.284  | 14.5   | 96.7  |

資料:企画財政課



## 平成18年度 一般会計予算(歳入1)

(単位:千円、%)

| 区分   | 年度          | 平成18年度<br>当初予算 | 平成17年度<br>当初予算 | 増減額      | 構成比   |      |
|------|-------------|----------------|----------------|----------|-------|------|
|      |             |                |                |          | 18年度  | 17年度 |
| 自主財源 | 町税          | 725,489        | 745,375        | △19,886  | 24.9  | 17.4 |
|      | 分担金・負担金     | 70,318         | 66,190         | 41,128   | 1.6   | 1.5  |
|      | 使用料・手数料     | 82,129         | 72,006         | 10,123   | 1.8   | 1.7  |
|      | 財産収入        | 7,795          | 7,088          | 707      | 0.2   | 0.2  |
|      | 寄付金         | 1              | 1              | 0        | 0.0   | 0.0  |
|      | 繰入金         | 511,603        | 338,035        | 173,568  | 11.4  | 7.9  |
|      | 繰越金         | 1              | 1              | 0        | 0.0   | 0.0  |
|      | 諸収入         | 47,864         | 55,588         | △7,724   | 1.1   | 1.3  |
|      | 小計          | 1,445,200      | 1,284,284      | 160,916  | 32.2  | 30.0 |
| 依存財源 | 地方譲与税       | 135,000        | 94,000         | 41,000   | 3.0   | 2.2  |
|      | 利子割交付金      | 4,100          | 4,300          | △200     | 0.1   | 0.1  |
|      | 配当割交付金      | 700            | 1              | 699      | 0.0   | 0.0  |
|      | 株式等譲渡所得割交付金 | 500            | 1              | 499      | 0.0   | 0.0  |
|      | 自動車取得税交付金   | 18,000         | 18,000         | 0        | 0.4   | 0.4  |
|      | 地方特例交付金     | 11,000         | 22,000         | △11,000  | 0.2   | 0.5  |
|      | 地方交付税       | 1,850,000      | 1,837,000      | 13,000   | 41.2  | 43.0 |
|      | 交通安全対策特別交付金 | 1,300          | 1,300          | 0        | 0.0   | 0.0  |
|      | 地方消費税交付金    | 90,000         | 98,000         | △8,000   | 2.0   | 0.2  |
|      | 国庫支出金       | 210,617        | 299,773        | △278,156 | 4.7   | 7.0  |
|      | 県支出金        | 519,883        | 386,341        | 133,542  | 11.6  | 9.0  |
|      | 町債          | 205,700        | 231,000        | △25,300  | 4.6   | 5.4  |
| 小計   | 3,046,800   | 2,991,714      | 55,086         | 67.9     | 70.0  |      |
| 合計   | 4,492,000   | 4,275,998      | 216,002        | 100.0    | 100.0 |      |

資料:企画財政課

## 平成18年度 一般会計予算(歳入2)

(単位:千円)

| 区分    | 年度            | 平成18年度<br>当初予算 | 平成17年度<br>当初予算 | 増減額     |
|-------|---------------|----------------|----------------|---------|
|       |               |                |                |         |
|       | 法人町民税         | 44,001         | 42,001         | 1,999   |
|       | 小計            | 265,001        | 258,001        | 7,000   |
| 固定資産税 | 固定資産税         | 376,000        | 403,000        | △27,000 |
|       | 国有資産等所在市町村交付金 | 5,387          | 5,273          | 114     |
|       | 小計            | 381,387        | 408,273        | △26,886 |
|       | 軽自動車税         | 22,100         | 22,100         | 0       |
|       | 町たばこ税         | 57,000         | 57,000         | 0       |
|       | 特別土地保有税       | 1              | 1              | 0       |
|       | 合計            | 725,489        | 745,375        | △19,886 |

資料:企画財政課

## 平成18年度 一般会計予算(歳出1)

(単位:千円、%)

| 区分     | 年度 | 平成18年度<br>当初予算 | 平成17年度<br>当初予算 | 増減額     | 構 成 比 |       |
|--------|----|----------------|----------------|---------|-------|-------|
|        |    |                |                |         | 18年度  | 17年度  |
| 議会費    |    | 84,848         | 83,404         | 1,444   | 1.9   | 2.0   |
| 総務費    |    | 683,996        | 637,382        | 46,614  | 15.2  | 14.9  |
| 民生費    |    | 1,132,629      | 1,124,098      | 8,531   | 25.2  | 26.3  |
| 衛生費    |    | 525,367        | 462,329        | 63,038  | 11.7  | 10.8  |
| 農林水産業費 |    | 515,754        | 424,984        | 90,770  | 11.3  | 9.9   |
| 商工費    |    | 72,005         | 77,650         | △5,645  | 1.6   | 1.8   |
| 土木費    |    | 207,351        | 201,828        | 5,523   | 4.6   | 4.8   |
| 消防費    |    | 158,625        | 155,723        | 2,902   | 3.5   | 3.6   |
| 教育費    |    | 398,285        | 433,564        | △35,279 | 8.9   | 10.1  |
| 災害復旧費  |    | 33,942         | 37,802         | △3,860  | 0.8   | 0.9   |
| 公債費    |    | 669,197        | 627,235        | 41,962  | 14.9  | 14.7  |
| 諸支出金   |    | 1              | 1              | 0       | 0.0   | 0.0   |
| 予備費    |    | 10,000         | 10,000         | 0       | 0.2   | 0.2   |
| 合 計    |    | 4,492,000      | 4,726,000      | 234,000 | 100.0 | 100.0 |

資料:企画財政課

## 平成18年度 一般会計性質別予算(歳出2)

(単位:千円、%)

| 区分     | 年度        | 平成18年度<br>当初予算 | 平成17年度<br>当初予算 | 増減額     | 構 成 比  |       |      |
|--------|-----------|----------------|----------------|---------|--------|-------|------|
|        |           |                |                |         | 18年度   | 17年度  |      |
| 義務的経費  | 人件費       | 1,118,798      | 1,130,623      | △11,825 | 24.9   | 26.4  |      |
|        | 扶助費       | 524,619        | 513,750        | 10,869  | 11.7   | 12.0  |      |
|        | 公債費       | 元利償還金          | 668,197        | 626,235 | 41,962 | 14.9  | 14.7 |
|        |           | 一時借入金          | 1,000          | 1,000   | 0      | 0.0   | 0.0  |
|        | 小 計       | 2,312,614      | 2,271,608      | 41,006  | 51.5   | 53.1  |      |
| その他の経費 | 物件費       | 546,089        | 551,998        | △5,909  | 12.2   | 12.9  |      |
|        | 維持修繕費     | 34,289         | 53,552         | △19,263 | 0.8    | 1.3   |      |
|        | 補助費等      | 634,838        | 604,691        | 30,147  | 14.1   | 14.1  |      |
|        | 積立金       | 261            | 261            | 0       | 0.0    | 0.0   |      |
|        | 投資及び出資金   | 56             | 56             | 0       | 0.0    | 0.0   |      |
|        | 貸付金       | 31,160         | 32,060         | △900    | 0.1    | 0.8   |      |
|        | 繰出金       | 400,973        | 377,232        | 23,741  | 8.9    | 8.8   |      |
|        | 予備費       | 1,000          | 10,000         | 0       | 0.0    | 0.2   |      |
| 小 計    | 1,657,666 | 1,629,850      | 27,816         | 36.9    | 38.1   |       |      |
| 投資的経費  | 普通建設事業費   | 487,778        | 336,740        | 151,038 | 10.9   | 7.9   |      |
|        | 災害復旧事業費   | 33,942         | 37,802         | △3,860  | 0.8    | 0.9   |      |
|        | 小 計       | 521,720        | 374,542        | 147,178 | 11.6   | 8.8   |      |
| 合 計    |           | 4,492,000      | 4,276,000      | 216,000 | 100.0  | 100.0 |      |

資料:企画財政課

## 平成17年度 一般会計決算(歳入)

(単位:千円、%)

| 区分   | 年度          | 平成17年度<br>決算 | 平成16年度<br>決算 | 増減額      | 構成比   |      |
|------|-------------|--------------|--------------|----------|-------|------|
|      |             |              |              |          | 17年度  | 16年度 |
| 自主財源 | 町税          | 786,775      | 785,328      | 1,447    | 17.1  | 14.8 |
|      | 分担金・負担金     | 76,211       | 65,713       | 10,498   | 1.7   | 1.2  |
|      | 使用料・手数料     | 71,785       | 73,531       | △1,746   | 1.6   | 1.4  |
|      | 財産収入        | 9,442        | 7,612        | 1,830    | 0.2   | 0.1  |
|      | 寄付金         | 45           | 100          | △55      | 0.0   | 0.0  |
|      | 繰入金         | 133,861      | 314,740      | △180,879 | 2.9   | 5.9  |
|      | 繰越金         | 61,036       | 51,639       | 9,397    | 1.3   | 1.0  |
|      | 諸収入         | 137,716      | 107,201      | 30,515   | 3.0   | 2.0  |
|      | 小計          | 1,276,871    | 1,405,864    | △128,993 | 27.7  | 26.6 |
| 依存財源 | 地方譲与税       | 107,542      | 85,903       | 21,639   | 2.3   | 1.6  |
|      | 利子割交付金      | 4,584        | 6,431        | △1,847   | 0.1   | 0.1  |
|      | 配当割交付金      | 1,162        | 646          | 516      | 0.0   | 0.0  |
|      | 株式等譲渡所得割交付金 | 1,457        | 503          | 954      | 0.0   | 0.0  |
|      | 自動車取得税交付金   | 20,142       | 20,073       | 69       | 0.4   | 0.4  |
|      | 地方特例交付金     | 23,632       | 24,630       | △998     | 0.5   | 0.5  |
|      | 地方交付税       | 2,059,405    | 2,108,705    | △49,300  | 44.7  | 39.9 |
|      | 交通安全対策特別交付金 | 1,269        | 1,157        | 112      | 0.0   | 0.0  |
|      | 地方消費税交付金    | 95,627       | 103,357      | △7,730   | 2.1   | 2.0  |
|      | 国庫支出金       | 249,768      | 396,318      | △146,550 | 5.4   | 7.5  |
|      | 県支出金        | 517,901      | 655,355      | △137,454 | 11.2  | 12.4 |
|      | 町債          | 247,100      | 482,600      | △235,500 | 5.4   | 9.1  |
|      | 小計          | 3,329,589    | 3,884,529    | △554,940 | 72.3  | 73.4 |
| 合計   | 4,606,460   | 5,290,393    | △683,933     | 100.0    | 100.0 |      |

資料:企画財政課

## 平成17年度 一般会計決算(歳出)

(単位:千円、%)

| 区分     | 年度 | 平成17年度<br>決算 | 平成16年度<br>決算 | 増減額      | 構成比   |       |
|--------|----|--------------|--------------|----------|-------|-------|
|        |    |              |              |          | 17年度  | 16年度  |
| 議会費    |    | 80,771       | 90,178       | △9,407   | 1.8   | 1.7   |
| 総務費    |    | 723,394      | 990,234      | △266,840 | 15.9  | 18.9  |
| 民生費    |    | 1,133,397    | 1,151,990    | △18,593  | 24.9  | 22.0  |
| 衛生費    |    | 463,038      | 436,108      | 26,930   | 10.2  | 8.4   |
| 農林水産業費 |    | 488,831      | 623,901      | △135,070 | 10.7  | 11.9  |
| 商工費    |    | 84,195       | 95,259       | △11,064  | 1.8   | 1.8   |
| 土木費    |    | 227,571      | 202,156      | 25,415   | 5.0   | 3.9   |
| 消防費    |    | 175,707      | 183,180      | △7,473   | 3.9   | 3.5   |
| 教育費    |    | 419,698      | 447,874      | △28,176  | 9.2   | 8.6   |
| 災害復旧費  |    | 133,290      | 136,393      | △3,103   | 2.9   | 2.6   |
| 公債費    |    | 622,864      | 873,233      | △250,369 | 13.7  | 16.7  |
| 諸支出金   |    | 0            | 0            | 0        | 0.0   | 0.0   |
| 予備費    |    | 0            | 0            | 0        | 0.0   | 0.0   |
| 合計     |    | 4,552,756    | 5,230,506    | △677,750 | 100.0 | 100.0 |

資料:企画財政課

## 平成17年度 一般会計決算(歳出)

(単位:千円、%)

| 区分        | 年度         | 平成17年度<br>決算 | 平成16年度<br>決算 | 増減額      | 構成比   |       |
|-----------|------------|--------------|--------------|----------|-------|-------|
|           |            |              |              |          | 17年度  | 16年度  |
| 経費<br>義務的 | 人件費        | 1,117,568    | 1,160,403    | 42,835   | 24.5  | 22.2  |
|           | 扶助費        | 485,438      | 490,624      | △5,186   | 10.7  | 9.4   |
|           | 公債費        | 622,864      | 873,233      | △250,369 | 13.7  | 16.7  |
|           | 小計         | 2,225,870    | 2,524,260    | △298,390 | 48.9  | 48.3  |
| その他の経費    | 物件費        | 564,601      | 542,651      | 21,950   | 12.4  | 10.4  |
|           | 維持修繕費      | 48,544       | 49,202       | △658     | 1.1   | 0.9   |
|           | 補助費等       | 620,365      | 613,674      | 6,691    | 13.6  | 11.7  |
|           | 積立金        | 26,631       | 193,415      | △166,784 | 0.6   | 3.7   |
|           | 投資・出資金・貸付金 | 32,351       | 42,596       | △10,245  | 0.7   | 0.8   |
|           | 繰出金        | 406,642      | 427,867      | △21,225  | 8.9   | 8.2   |
|           | 小計         | 1,699,304    | 1,869,405    | △96,899  | 37.3  | 35.7  |
| 経費<br>投資的 | 普通建設事業費    | 490,327      | 690,124      | △199,797 | 10.8  | 13.2  |
|           | 災害復旧事業費    | 137,255      | 146,717      | △9,462   | 3.0   | 8.4   |
|           | 小計         | 627,582      | 836,841      | △209,259 | 13.8  | 16.0  |
| 合計        |            | 4,552,756    | 5,230,506    | △677,750 | 100.0 | 100.0 |

資料:企画財政課

## 10. 福祉関係

## 生活保護(平成19年4月1日現在)

被保護世帯数 59世帯

被保護人員数 89人

保護率 0.79%

## ●児童手当

平成19年4月1日現在(単位:人、千円)

|           | 3歳未満   |       | 特例給付 | 就学前(3歳以上) |        |
|-----------|--------|-------|------|-----------|--------|
|           | 被用者    | 非被用者  |      | 被用者       | 非被用者   |
| 受給者       | 181    | 37    | 5    | 409       | 131    |
| 児童数       | 213    | 42    | 5    | 614       | 190    |
| 平成18年度支給額 | 13,275 | 3,870 | 295  | 43,925    | 13,745 |

## 11. 国民年金の適用状況

## 被保険者の状況

平成18年3月末現在

|        |       |         |    |        |     |
|--------|-------|---------|----|--------|-----|
| 被保険者総数 | 2,715 | 附加年金加入者 | 58 | 免除者数   | 602 |
| 強制加入者  | 1,838 | 強制加入者   | 20 | 法的免除者数 | 124 |
| 任意加入者  | 14    | 任意加入者   | 38 | 申請免除者数 | 478 |
| 第3号加入者 | 863   |         |    |        |     |

資料:住民課

## 受給権者数

(旧法)平成18年3月末現在

| 区分     | 件数  | 金額(円)       |
|--------|-----|-------------|
| 老齢年金   | 577 | 286,513,900 |
| 通算老齢年金 | 236 | 52,553,500  |
| 障害年金   | 28  | 24,629,200  |
| 母子年金   | 0   | 0           |
| 寡婦年金   | 0   | 0           |
| 計      | 841 | 363,696,600 |

(新法)平成18年3月末現在

| 区分     | 件数    | 金額(円)         |
|--------|-------|---------------|
| 老齢基礎年金 | 2,161 | 1,516,351,000 |
| 障害基礎年金 | 195   | 169,466,700   |
| 遺族基礎年金 | 39    | 30,667,500    |
| 寡婦年金   | 13    | 5,869,600     |
| 計      | 2,408 | 1,722,354,800 |

| 区分     | 件数 | 金額(円)     |
|--------|----|-----------|
| 老齢福祉年金 | 7  | 2,849,700 |

資料:住民課

## 12. 介護保険の状況

(単位:人、千円、%)

| 区分         |              | 平成17年度  | 平成16年度  | 増減     | 対前年比   |
|------------|--------------|---------|---------|--------|--------|
| 被保険者       | 第1号被保険者数     | 3,245   | 3,189   | 56     | 101.76 |
|            | 要介護認定者数      | 460     | 422     | 38     | 109.00 |
|            | 要支援認定者数      | 59      | 43      | 16     | 137.21 |
|            | サービス受給者数     | 4,249   | 3,925   | 324    | 108.25 |
| 保険給付費      | 介護サービス等諸費    | 676,220 | 639,647 | 36,573 | 105.72 |
|            | 支援サービス等諸費    | 11,419  | 11,481  | △62    | 99.45  |
|            | 高額介護サービス費    | 9,052   | 4,804   | 4,248  | 188.43 |
|            | 特定入所者介護サービス費 | 17,498  | -       | 17,498 | -      |
|            | 審査支払手数料      | 792     | 749     | 43     | 105.74 |
| 財政安定化基金拠出金 | 721          | 721     | 0       | 100.00 |        |

資料:福祉課

※被保険者の状況は年度末現在数、サービス受給者数は年度累計

## 13. 国民健康保険の状況

各年3月31日現在

|                  |        | 平成17年度  | 平成16年度  | 増減     | 対前年比   |
|------------------|--------|---------|---------|--------|--------|
| 加入<br>状<br>況     | 総数     | 4,508   | 4,500   | 8      | 100.18 |
|                  | 加入世帯数  | 2,462   | 2,455   | 7      | 100.29 |
|                  | 加入率    | 54.61   | 54.56   | 0.05   | 100.09 |
| 給<br>付<br>状<br>況 | 総数     | 11,831  | 12,081  | 250    | 97.93  |
|                  | 被保険者数  | 4,824   | 4,954   | 130    | 97.38  |
|                  | 加入率    | 40.77   | 41.01   | △0.24  | 99.41  |
| 給<br>付<br>状<br>況 | 総額     | 814,612 | 732,347 | 82,265 | 111.23 |
|                  | 療養給付費  | 711,420 | 638,786 | 72,634 | 111.37 |
|                  | 療養費    | 6,382   | 4,509   | 1,873  | 141.54 |
|                  | 高額療養費  | 87,735  | 81,627  | 8,308  | 107.48 |
|                  | 移送費    | 0       | 0       | 0      | 0      |
|                  | 出産育児諸費 | 4,500   | 5,100   | △600   | 88.24  |
|                  | 葬祭諸費   | 2,375   | 2,325   | 50     | 102.15 |
| 老人医療拠出金          |        | 280,220 | 275,390 | 4,830  | 101.75 |

資料:住民課(加入状況は、住民基本台帳登録人口)

## 14. 保育所の状況

平成19年4月1日現在

| 保育所名      |            | 所在地            | 定員     | 措置数 |     |
|-----------|------------|----------------|--------|-----|-----|
| 町立        | 外浦保育所      | 大字中村乙7101番地74  | 60     | 63  |     |
| 私立        | めいつ保育園     | 大字中村乙2791番地    | 60     | 34  |     |
|           | 栄松保育園      | 大字中村乙7051番地179 | 60     | 46  |     |
|           | 中村保育園      | 大字中村甲4811番地1   | 30     | 13  |     |
|           | 栄松保育園潟上分園  | 大字潟上4062番地     | —      | 11  |     |
|           | みなと保育園榎原分園 | 大字榎原甲495番地10   | —      | 17  |     |
|           | 小計         |                |        | 210 | 184 |
|           |            | みなと保育園         | 西町3番地4 | 75  | 63  |
| 町外保育園・保育所 |            |                | —      | 19  |     |
| 合計        |            |                | 285    | 266 |     |

資料:福祉課

## 15. 土木関係

## 道路

平成18年4月1日現在(単位:m)

|    | 総延長     | 砂利道   | 舗装道     | 舗装率(%) |
|----|---------|-------|---------|--------|
| 国道 | 21,002  | -     | 21,002  | 100    |
| 県道 | 18,014  | -     | 18,014  | 100    |
| 町道 | 146,903 | 9,117 | 137,786 | 94     |

資料:環境整備課

## 橋梁

平成18年4月1日現在(単位:橋、m)

|    | 木橋 | 永久橋 | 計     |
|----|----|-----|-------|
| 橋数 | 3  | 73  | 76    |
| 延長 | 29 | 972 | 1,001 |

資料:環境整備課

## 公営住宅

平成19年4月1日現在(単位:戸)

|          | 木造 | 非木造 | 計   |
|----------|----|-----|-----|
| 公営住宅     | 36 | 281 | 317 |
| 一般向      | 4  | -   | 4   |
| 地域特別賃貸住宅 | 3  | -   | 3   |

資料:環境整備課

## 16. 建築物の状況

各年1月1日現在

|     | 平成18年   |                      | 平成17年   |                      | 増減      |                      |         |
|-----|---------|----------------------|---------|----------------------|---------|----------------------|---------|
|     | 棟数      | 床面積(m <sup>2</sup> ) | 棟数      | 床面積(m <sup>2</sup> ) | 棟数      | 床面積(m <sup>2</sup> ) |         |
| 木造  | 専用住宅    | 3,770                | 354,656 | 3,764                | 352,620 | 6                    | 2,036   |
|     | 共同住宅    | 34                   | 2,934   | 34                   | 2,934   | 0                    | 0       |
|     | 併用住宅    | 275                  | 31,999  | 277                  | 31,951  | △ 2                  | 48      |
|     | 工場・倉庫   | 129                  | 8,000   | 122                  | 7,782   | 7                    | 218     |
|     | その他     | 2,212                | 123,124 | 2,231                | 124,314 | △ 19                 | △ 1,190 |
|     | 小計      | 6,420                | 520,713 | 6,428                | 519,601 | △ 8                  | 1,112   |
| 非木造 | 事務所・店舗  | 217                  | 26,688  | 217                  | 26,334  | 0                    | 354     |
|     | 住宅・アパート | 378                  | 43,967  | 379                  | 43,821  | △ 1                  | 1,476   |
|     | ホテル・病院  | 28                   | 17,577  | 28                   | 17,577  | 0                    | 0       |
|     | 工場・倉庫   | 431                  | 79,648  | 427                  | 78,607  | 4                    | 1,041   |
|     | その他     | 402                  | 30,357  | 410                  | 31,088  | △ 8                  | △ 731   |
|     | 小計      | 1,456                | 198,237 | 1,461                | 197,427 | △ 5                  | 810     |
| 合計  | 7,876   | 718,950              | 7,889   | 717,028              | △ 13    | 1,922                |         |

資料:税務課(固定資産の価格等の概要調書)

## 17. 教育関係

平成19年5月1日現在

## 学校数

- 小学校 3校(南郷、渦上、榎原)  
 中学校 2校(南郷、榎原)  
 幼稚園 1園(学校法人立正幼稚園)

## 児童数・生徒数

## (1) 学年別児童数(小学校)

(単位:人)

| 学年別 | 南郷小学校 |     |     |     | 渦上小学校 |    |     |     | 榎原小学校 |    |    |     | 総計  |     |     |          |
|-----|-------|-----|-----|-----|-------|----|-----|-----|-------|----|----|-----|-----|-----|-----|----------|
|     | 男     | 女   | 計   | 学級数 | 男     | 女  | 計   | 学級数 | 男     | 女  | 計  | 学級数 | 男   | 女   | 計   | 学級数      |
| 1   | 22    | 37  | 59  | 2   | 10    | 5  | 15  | 1   | 4     | 1  | 5  | 1   | 36  | 43  | 79  | 4        |
| 2   | 36    | 24  | 60  | 2   | 13    | 9  | 22  | 1   | 1     | 3  | 4  | 複式  | 50  | 36  | 86  | 3(複式1有)  |
| 3   | 30    | 37  | 67  | 2   | 9     | 9  | 18  | 1   | 3     | 2  | 5  | 複式  | 42  | 48  | 90  | 3(複式1有)  |
| 4   | 43    | 31  | 74  | 2   | 10    | 7  | 17  | 1   | 6     | 4  | 10 | 1   | 59  | 42  | 101 | 4        |
| 5   | 29    | 39  | 68  | 2   | 7     | 13 | 20  | 1   | 7     | 3  | 10 | 1   | 43  | 55  | 98  | 4        |
| 6   | 35    | 34  | 69  | 2   | 8     | 15 | 23  | 1   | 4     | 4  | 8  | 1   | 47  | 53  | 100 | 4        |
| 計   | 195   | 202 | 397 | 12  | 57    | 58 | 115 | 6   | 25    | 17 | 42 | 5   | 277 | 275 | 554 | 23(複式1有) |

## (2) 学年別生徒数(中学校)

(単位:人)

| 学年別 | 南郷中学校 |     |     |     | 榎原中学校 |    |    |     | 総計  |     |     |     |
|-----|-------|-----|-----|-----|-------|----|----|-----|-----|-----|-----|-----|
|     | 男     | 女   | 計   | 学級数 | 男     | 女  | 計  | 学級数 | 男   | 女   | 計   | 学級数 |
| 1   | 51    | 43  | 94  | 3   | 7     | 7  | 14 | 1   | 58  | 50  | 108 | 4   |
| 2   | 52    | 27  | 79  | 2   | 5     | 4  | 9  | 1   | 57  | 31  | 88  | 3   |
| 3   | 56    | 52  | 108 | 3   | 6     | 8  | 14 | 1   | 62  | 60  | 122 | 4   |
| 計   | 159   | 122 | 281 | 8   | 18    | 19 | 37 | 3   | 177 | 141 | 318 | 11  |

## (3) 年齢別園児数

(単位:人)

| 年齢別 | 園児数 |    |    |
|-----|-----|----|----|
|     | 男   | 女  | 計  |
| 3歳  | 11  | 15 | 26 |
| 4歳  | 12  | 9  | 21 |
| 5歳  | 5   | 11 | 16 |
| 計   | 28  | 35 | 63 |

資料:企画財政課(学校基本調査)



## 18. 産業関係

## 工業(平成17年工業統計調査)

事業所数 18事業所 従業員数 411人

## 商業(平成16年商業統計調査)

商店数 158店 従業員数 655人

## 農業(2005年農林業センサス)

農家数 430戸  
 主業農家数 142戸  
 準主業農家数 61戸  
 副業的農家 132戸  
 自給的農家 95戸

## 漁業(2003年漁業センサス)

経営体数 126  
 最盛期の海上作業従事者数 1,165人  
 陸上作業のみ最多従業者数 164人

## 産業分類別事業所数(平成16年事業所・企業統計調査)

(単位:人、%)

| 産業分類       | 事業所数 | 構成比   | 従業者数  | 構成比   |
|------------|------|-------|-------|-------|
| 農林水産業      | 41   | 6.9   | 848   | 20.9  |
| 鉱業         | 2    | 0.3   | 2     | 0.1   |
| 建設業        | 63   | 10.7  | 431   | 10.6  |
| 製造業        | 37   | 6.3   | 462   | 11.4  |
| 電気・ガス      | 1    | 0.2   | 6     | 0.2   |
| 運輸・通信業     | 11   | 1.9   | 84    | 2.1   |
| 卸売・小売業・飲食店 | 235  | 39.8  | 881   | 21.8  |
| 金融・保険業     | 7    | 1.2   | 103   | 2.5   |
| 不動産業       | 8    | 1.4   | 24    | 0.6   |
| サービス業      | 176  | 29.8  | 1,078 | 26.6  |
| 公務         | 9    | 1.5   | 131   | 3.2   |
| 合計         | 590  | 100.0 | 4,050 | 100.0 |

資料:企画財政課

## 19. 漁業

## 漁業水揚高調べ

平成18年1月1日～平成18年12月31日(単位:t、千円)

|          | 南郷漁協   |           | 栄松漁協  |         | 外浦漁協  |           | 合計     |            |
|----------|--------|-----------|-------|---------|-------|-----------|--------|------------|
|          | 漁獲量    | 漁獲高       | 漁獲量   | 漁獲高     | 漁獲量   | 漁獲高       | 漁獲量    | 漁獲高        |
| かつお一本釣漁業 | 15,214 | 4,632,744 | 1,091 | 362,736 | 8,294 | 2,603,275 | 24,599 | 7,598,755  |
| まぐろ延縄漁業  | 4,295  | 2,489,279 | 250   | 162,036 | 416   | 328,685   | 4,961  | 2,980,000  |
| その他の漁業   | 1,193  | 579,414   | 81    | 46,841  | 151   | 47,149    | 1,425  | 673,404    |
| 計        | 20,702 | 7,701,437 | 1,422 | 571,613 | 8,861 | 2,979,109 | 30,985 | 11,252,159 |

資料:産業経済課

## かつお・まぐろの漁法



## かつお一本釣漁業

かつお一本釣漁業は広い海原に魚群を追って、船を乗り入れ活えさ(マイワシ、カタクチイワシ)で集めた、かつお・しび(きはだ仔)ビン長マグロ等を一尾一尾釣る漁業で、釣りのだいご味を最もあじわえる漁法です。

操業区域は主として船型により漁場が区分されています。近海かつお漁船の場合、主漁場は日本近海であり、2月から5月頃までは、台湾東方水域まで出漁し、黒潮本流に乗り北上する魚群を追ひ、5月から11月頃までは、東北の漁港を基地にして、三陸沖に出漁します。出漁日数も平均2日から5日、南方出漁で10日から15日で平均2～3トン、多いときで20トンを超

える漁獲量があります。刺身用カツオの供給が圧倒的なシェアを占め、新鋭船や最新機器の導入により生産アップが図られています。

## まぐろ延縄漁業

まぐろ延縄漁業は釣針に餌のついた縄を約100kmはえ、キハダマグロ、カジキ等を釣る漁法です。午前中に投縄し夕方から揚縄にかかります。約60日から90日航海で、帰途します。1回の航海が長いだけに操業の省力化や居住性の点で、いろいろな配慮がなされています。

浮延縄を利用して主にまぐろ類をとる漁船の階層も19トン～400トンの船型で日本近海から南方海域の広範な漁場で操業しています。南方200海里水域での主漁が多く、パラオ、ミクロネシア、マーシャル、ソロモン、キリバスの各国と漁業協定を締結して入漁し周年稼働しております。小型船は生鮮魚主体ですが、ほとんどの船舶が-55度の凍結船で、航海数も漁場により大きく変わってきます。

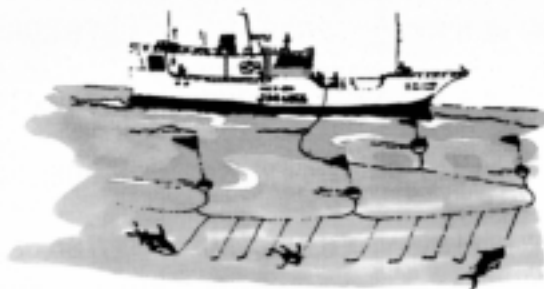

資料:産業経済課

## 20. 農業産出額状況

各年1月1日～12月31日(単位:千万円)

|        |        | 平成16年 | 平成15年 | 平成14年 |
|--------|--------|-------|-------|-------|
| 農業産出額  |        | 281   | 291   | 286   |
| 耕種     | 米      | 25    | 29    | 29    |
|        | 麦類     | -     | -     | -     |
|        | 雑穀豆類   | 0     | 0     | 0     |
|        | いも類    | 0     | 0     | 1     |
|        | 野菜     | 41    | 35    | 43    |
|        | 果実     | 89    | 88    | 93    |
|        | 花き     | 6     | 4     | 4     |
|        | 工芸農作物  | 1     | 0     | 1     |
|        | その他作物  | 12    | 16    | 7     |
|        | 小計     | 173   | 171   | 176   |
| 畜産     | 肉用牛    | 38    | 44    | 34    |
|        | 乳用牛    | -     | -     | -     |
|        | 豚      | 62    | 68    | 68    |
|        | 鶏      | 7     | 8     | 8     |
|        | 養蚕     | -     | -     | -     |
|        | その他畜産物 | -     | -     | -     |
| 小計     | 108    | 119   | 110   |       |
| 加工農産物  |        | 0     | 0     | 0     |
| 生産農業所得 |        | 89    | 89    | 86    |

資料:日南統計情報センター

## 21. 観光客数及び利用者数

各年の1月～12月(単位:人)

| 年     | 観光客数    | 観光施設利用者数      |            |        |                  |         |
|-------|---------|---------------|------------|--------|------------------|---------|
|       |         | 『道の駅』<br>なんごう | 港の駅<br>めいつ | 栄松ビーチ  | マリンビューワー<br>なんごう | 榎原神社    |
| 平成8年  | 174,165 | -             | -          | 19,246 | 25,278           | 146,000 |
| 平成9年  | 154,142 | -             | -          | 16,310 | 22,412           | 127,400 |
| 平成10年 | 185,811 | -             | -          | 17,556 | 17,503           | 128,000 |
| 平成11年 | 148,483 | -             | -          | 11,114 | 12,185           | 65,300  |
| 平成12年 | 133,864 | -             | -          | 19,171 | 10,291           | 65,900  |
| 平成13年 | 130,705 | -             | -          | 19,743 | 11,269           | 68,655  |
| 平成14年 | 420,040 | 212,322       | -          | 18,491 | 12,653           | 65,934  |
| 平成15年 | 429,240 | 231,907       | -          | 35,339 | 9,021            | 71,773  |
| 平成16年 | 422,921 | 249,530       | -          | 24,057 | 8,237            | 65,972  |
| 平成17年 | 679,492 | 233,358       | 315,516    | 23,765 | 10,620           | 51,797  |

※平成17年2月より港の駅めいつオープン

※平成14年『道の駅』なんごうオープン

※平成12年7月より栄松海水浴場から栄松ビーチへ名称変更

★宿泊施設

|        |    |          |
|--------|----|----------|
| ホテル・旅館 | 6軒 | (408人収容) |
| 民宿     | 5軒 | (120人収容) |
| 町営宿泊施設 | 1軒 | (50人収容)  |

資料:産業経済課

## 22. 産業別15歳以上就業者数

各年10月1日現在(単位:人、%)

| 産業分類      | 平成7年  |       | 平成12年 |       | 平成17年 |       |       |       |
|-----------|-------|-------|-------|-------|-------|-------|-------|-------|
|           | 総数    | 構成比   | 総数    | 構成比   | 総数    | 男     | 女     | 構成比   |
| 総数        | 6,199 | 100.0 | 5,837 | 100.0 | 5,503 | 3,176 | 2,327 | 100.0 |
| 第1次産業     | 1,818 | 35.4  | 1,594 | 27.3  | 1,388 | 996   | 392   | 25.2  |
| 農業        | 844   | 13.8  | 738   | 12.6  | 671   | 342   | 329   | 12.2  |
| 林業・狩猟業    | 5     | 0.1   | 4     | 0.1   | 4     | 3     | 1     | 0.1   |
| 漁業・水産・養殖業 | 969   | 21.5  | 852   | 14.6  | 713   | 651   | 62    | 13.0  |
| 第2次産業     | 1,233 | 20.1  | 1,098 | 18.8  | 972   | 668   | 304   | 17.7  |
| 鉱業        | 3     | 0.0   | 7     | 0.1   | 4     | 4     | 0     | 0.1   |
| 建設業       | 573   | 7.4   | 508   | 8.7   | 409   | 340   | 69    | 7.4   |
| 製造業       | 657   | 12.7  | 583   | 10.0  | 559   | 324   | 235   | 10.2  |
| 第3次産業     | 3,147 | 44.5  | 3,139 | 53.8  | 3,094 | 1,474 | 1,620 | 56.2  |
| 卸売小売業     | 1,045 | 16.1  | 968   | 16.6  | 756   | 285   | 471   | 13.7  |
| 金融保険不動産業  | 139   | 2.0   | 129   | 2.2   | 116   | 59    | 57    | 2.1   |
| 運輸通信業     | 591   | 6.7   | 569   | 9.7   | 520   | 494   | 26    | 9.4   |
| 電気・ガス・水道業 | 10    | 0.2   | 11    | 0.2   | 6     | 4     | 2     | 0.1   |
| サービス業     | 1,181 | 16.4  | 1,268 | 21.7  | 1,531 | 514   | 1,017 | 27.8  |
| 公務        | 181   | 3.1   | 194   | 3.3   | 165   | 118   | 47    | 3.0   |
| 分類不能      | 1     | 0.0   | 6     | 0.1   | 49    | 38    | 11    | 0.9   |

資料:企画財政課(国勢調査)

## 23. 水道関係

各年度3月31日現在(単位:人、戸、m<sup>3</sup>、%)

| 年度     | 給水人口   | 給水戸数  | 年間総配水量    | 年間総給水量    | 年間有収水量率 |
|--------|--------|-------|-----------|-----------|---------|
| 平成13年度 | 12,589 | 4,603 | 1,629,717 | 1,405,954 | 86.3    |
| 平成14年度 | 12,051 | 4,624 | 1,601,623 | 1,391,032 | 86.9    |
| 平成15年度 | 11,297 | 4,611 | 1,553,707 | 1,352,268 | 87.0    |
| 平成16年度 | 11,237 | 4,658 | 1,552,388 | 1,349,639 | 86.9    |
| 平成17年度 | 11,172 | 4,624 | 1,550,936 | 1,348,882 | 87.0    |
| 平成18年度 | 11,099 | 4,612 | 1,506,531 | 1,312,404 | 87.1    |

資料:水道課

24. 消防関係

平成19年4月1日現在

| 団 長・副 団 長 2 名 | 分 団 | 分 団 長 | 部   | 団 員 数 | 消 防 ポ ン プ 車 | ポ ン プ 付 積 載 車                 | 小 型 動 力 ポ ン プ | 防 火 水 槽            |     |                           |              | 消 火 栓 | 自 然 水 利 |     |      | 格 納 庫 木 耐 | ホ ー ス タ ワ ー      | 無 線       | 警 戒 区 域              |           |
|---------------|-----|-------|-----|-------|-------------|-------------------------------|---------------|--------------------|-----|---------------------------|--------------|-------|---------|-----|------|-----------|------------------|-----------|----------------------|-----------|
|               |     |       |     |       |             |                               |               | 40m <sup>3</sup> 級 |     | 20m <sup>3</sup> 級        |              |       | 河 川 溝 等 | 海 池 | プ ール |           |                  |           |                      |           |
|               |     |       |     |       |             |                               |               | 有 蓋                | 無 蓋 | 有 蓋                       | 無 蓋          |       |         |     |      |           |                  |           |                      |           |
|               |     |       | 本 部 | 15    |             | 指 揮 車 1<br>水 槽 車 1<br>積 載 車 1 | 1             |                    |     |                           |              |       |         |     | 1    | 1         | 10W<br>10<br>1W2 | 町内全域      |                      |           |
| 第 1 分 団       | 1 名 | 1     | 39  | 1     |             | 1(軽)                          | 2             | 7                  |     | 5                         | 目井津32<br>大島4 |       | 1       |     | 1    | 1         | 10W<br>1         | 目井津<br>大島 |                      |           |
|               |     | 5     | 33  |       |             | 1                             | 1             | 5                  |     |                           | 16           |       | 1       |     |      | 1         | 1                | 1         | 栄松                   |           |
|               |     | 6     | 32  | 1     |             |                               | 1             | 9                  |     | 3                         | 38           |       |         |     | 2    | 1         | 1                | 1         | 中央町                  |           |
| 第 2 分 団       | 1 名 | 2     | 20  |       |             | 1                             |               | 4                  | 2   | 15                        |              | 14    |         | 1   | 1    | 1         | 1                | 1         | 上中村                  |           |
|               |     | 8     | 15  |       |             | 1                             |               |                    | 2   | 4                         |              | 4     |         |     | 1    | 1         | 1                | 1         | 谷之口                  |           |
|               |     | 9     | 30  |       |             | 2                             |               |                    | 6   | 1                         | 中講3,下講2      |       |         |     | 1    | 1         | 2                | 2         | 中講・下講                |           |
|               |     | 10    | 28  |       |             | 1(軽)<br>1                     |               | 5                  | 2   |                           | 上講10<br>札之尾2 |       |         | 1   | 2    |           | 2                | 2         | 上講<br>札之尾            |           |
|               |     | 11    | 15  |       |             | 1                             |               | 2                  | 2   | 10                        |              | 9     |         |     |      | 1         | 1                | 1         | 1                    | 津屋野       |
| 第 3 分 団       | 1 名 | 3     | 55  |       |             | 4                             |               | 5                  | 7   | 潟上下9<br>潟上上10<br>潟上中6,脇本3 |              |       |         | 1   | 1    | 3         | 4                | 4         | 潟上下<br>潟上中<br>潟上上・脇本 |           |
|               |     | 4     | 30  | 1     |             |                               | 1             | 5                  |     |                           | 22           |       | 1       |     |      | 1         | 1                | 1         | 1                    | 外浦        |
|               |     | 7     | 22  |       |             | 1(軽)<br>1                     | 1             | 4                  |     | 1                         | 贅波9,夫婦浦3     |       |         |     |      | 1         | 1                | 1         | 1                    | 贅波<br>夫婦浦 |
| 計             |     |       |     | 340   | 3 普 13 軽 3  | 7                             | 46            | 29                 | 2   | 198                       | 27           | 3     |         | 5   | 7    | 12        | 17               | 19        |                      |           |

資料:総務課

25. 有権者の状況

平成19年6月1日現在(単位:人)

| 区 分        | 地 区         | 有 権 者 数 |       |       |
|------------|-------------|---------|-------|-------|
|            |             | 男       | 女     | 計     |
| 第 1 投 票 区  | 栄松          | 692     | 811   | 1,503 |
| 第 2 投 票 区  | 津屋野・谷之口・上中村 | 660     | 747   | 1,407 |
| 第 3 投 票 区  | 目井津(大島含む)   | 772     | 935   | 1,707 |
| 第 4 投 票 区  | 潟上下・脇本・潟上中  | 413     | 481   | 894   |
| 第 5 投 票 区  | 潟上上         | 61      | 66    | 127   |
| 第 6 投 票 区  | 外浦・贅波       | 599     | 695   | 1,294 |
| 第 8 投 票 区  | 中講・下講       | 191     | 212   | 403   |
| 第 9 投 票 区  | 上講          | 168     | 190   | 358   |
| 第 10 投 票 区 | 札之尾         | 24      | 27    | 51    |
| 第 11 投 票 区 | 夫婦浦         | 65      | 66    | 131   |
| 第 12 投 票 区 | 中央町         | 838     | 916   | 1,754 |
| 合 計        |             | 4,483   | 5,146 | 9,629 |

資料:選挙管理委員会

## 26. 行政機構図

平成19年6月2日現在

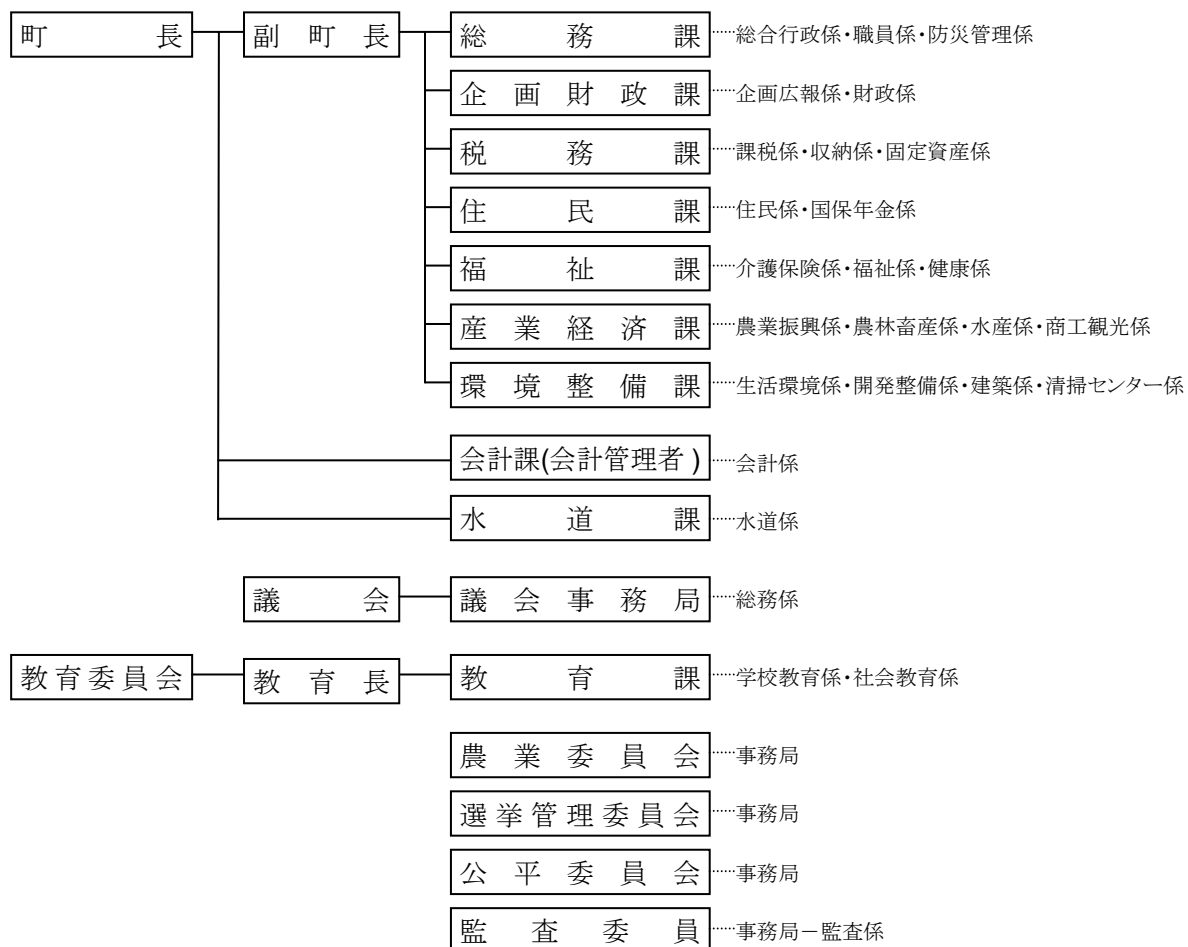

## 27. 職員

平成19年4月1日現在(単位:人)

| 課・局名      | 総数  | 一般職<br>保育士等 | 単純労<br>務職員 | 課・局名        | 総数  | 一般職<br>保育士等 | 単純労<br>務職員 |
|-----------|-----|-------------|------------|-------------|-----|-------------|------------|
| 町長部局      | 105 | 101         | 2          | 教育委員会部局     | 23  | 12          | 11         |
| 総務課       | 14  | 14          |            | 教育課         | 23  | 12          | 11         |
| 企画財政課     | 8   | 8           |            | 議会事務局       | 3   | 3           |            |
| 税務課       | 12  | 12          |            | 農業委員会       | 1   | 1           |            |
| 住民課       | 9   | 9           |            | 選挙管理委員会     | 1   | 1           |            |
| 福祉課       | 27  | 25          | 2          | 公平委員会(兼務)   |     |             |            |
| 産業経済課     | 14  | 14          |            | 監査委員会       |     |             |            |
| 環境整備課     | 10  | 10          |            | 派遣(不燃物処理組合) | 1   | 1           |            |
| 会計課       | 3   | 3           |            | 合計          | 132 | 119         | 13         |
| 公営企業(水道課) | 6   | 6           |            |             |     |             |            |

資料:総務課

## 28. 三役

平成19年6月2日現在

| 役職    | 氏名   |
|-------|------|
| 町長    | 阪元勝久 |
| 副町長   | 井上正廣 |
| 教育委員会 | 谷口顯  |

## 29. 町議会議員

平成19年5月2日現在

| 議席番号   | 氏名    | 所属委員会        |
|--------|-------|--------------|
| 議長 11  | 河野哲夫  | 産業厚生         |
| 副議長 10 | 山口満   | 総務文教         |
| 1      | 山本定則  | (副)産業厚生      |
| 2      | 野川喜美子 | 総務文教         |
| 3      | 松田謙一郎 | (副)総務文教      |
| 5      | 和足恭輔  | 総務文教・(副)議会運営 |
| 6      | 山下武典  | 産業厚生         |
| 7      | 安竹博   | (長)産業厚生・議会運営 |
| 8      | 坂田武人  | 産業厚生・(長)議会運営 |
| 9      | 坂元啓一  | (長)総務文教・議会運営 |

資料:議会事務局

## 30. 区長

平成19年度

| 地区名 | 区長名   | 電話番号                  | 地区名 | 区長名  | 電話番号                  |
|-----|-------|-----------------------|-----|------|-----------------------|
| 津屋野 | 平原順一  | 64-0196               | 潟上中 | 長渡孝二 | 64-1016               |
| 谷之口 | 米良国男  | 64-3493               | 潟上上 | 加藤稔博 | 64-3704               |
| 上中村 | 松田謙一郎 | 64-0270<br>(公)64-1520 | 外浦  | 山下健一 | 64-1148<br>(公)64-3546 |
| 中央町 | 山河利彰  | 64-0472<br>(公)64-0616 | 贄波  | 阿部圓  | 64-3165               |
| 目井津 | 佐野忠義  | 64-0861<br>(公)64-1544 | 夫婦浦 | 坂元明  | 64-4852               |
| 栄松  | 斎藤斎   | 64-0610<br>(公)64-3310 | 上講  | 岩倉美信 | 68-1036<br>(公)68-1457 |
| 脇本  | 長友俊正  | 64-2326<br>(公)64-1535 | 中講  | 小倉秀雄 | 68-1456<br>(公)68-1217 |
| 潟上下 | 大平宏   | 64-2719               | 下講  | 田中正吉 | 68-1108<br>(公)68-1212 |
|     |       |                       | 札之尾 | 河野政幸 | 68-1092               |

資料:総務課

## 31. 民生委員児童委員

平成18年4月1日現在

| 担当区 | 氏名    | 電話番号    | 担当区  | 氏名    | 電話番号    |
|-----|-------|---------|------|-------|---------|
| 津屋野 | 中嶋恵美子 | 64-0389 | 外浦   | 郡司民子  | 64-0445 |
| 谷之口 | 松井高俊  | 64-3602 |      | 佐藤須磨子 | 64-4297 |
| 上中村 | 竹井京子  | 64-0147 |      | 山口裕道  | 64-1080 |
|     | 阪元ふみ子 | 64-0887 | 贄波   | 阿部丸美  | 64-1344 |
| 中央町 | 阪元澄子  | 64-2091 | 夫婦浦  | 坂元友被  | 64-1942 |
|     | 門丸艶子  | 64-0506 | 大島   | 島田清己  | 64-2819 |
|     | 岩切ちえ子 | 64-0597 | 脇本   | 加藤高明  | 64-0304 |
|     | 大石智一  | 64-2233 | 潟上下  | 大平美保子 | 64-2719 |
| 目井津 | 深田美恵子 | 64-0832 | 潟上中  | 堀口由紀子 | 68-1854 |
|     | 和田孝雄  | 64-0388 | 潟上上  | 山下秀   | 64-3714 |
|     | 崎村洋子  | 64-1215 | 下講   | 伊知地紘子 | 64-1388 |
|     | 阪元俊雄  | 64-0036 | 中講   | 太田原秀男 | 68-1468 |
| 栄松  | 阪元則子  | 64-1559 | 上講   | 高橋陽子  | 68-1240 |
|     | 細田武利  | 64-0142 | 札之尾  | 前鶴孝   | 68-1303 |
|     | 齋藤齋   | 64-0610 | 主任   | 永留靖治  | 64-3217 |
|     | 丸山ツギ子 | 64-0176 | 児童委員 | 山口道子  | 64-0331 |

資料:福祉課

## 32. 農業委員会

平成19年4月1日現在

| 議席番号   | 氏名    | 地区名 | 所属部会 | 議席番号 | 氏名   | 地区名 | 所属部会 |
|--------|-------|-----|------|------|------|-----|------|
| 会長 16  | 酒井勝征  | 贄波  | 農政   | 8    | 中川保夫 | 脇本  | 生産   |
| 副会長 17 | 齋藤矩寛  | 下講  | 生産   | 9    | 池田義秀 | 潟上上 | 農政   |
| 1      | 河野香代子 | 札之尾 | 農政   | 10   | 井上邦夫 | 谷之口 | 生産   |
| 2      | 池田きよみ | 贄波  | 生産   | 11   | 間々瀬聰 | 津屋野 | 農政   |
| 3      | 新谷和文  | 目井津 | 農政   | 12   | 日高照之 | 上中村 | 生産   |
| 5      | 柿本久雄  | 潟上下 | 農政   | 13   | 長友藤吾 | 脇本  | 農政   |
| 6      | 岩倉裕一  | 潟上下 | 生産   | 14   | 河野政夫 | 札之尾 | 生産   |
| 7      | 坂田武人  | 上講  | 農政   | 15   | 池田利治 | 中央町 | 農政   |

資料:農業委員会



## 33. 各種行政委員会

平成19年6月1日現在

|                 | 委員長(任期)              | 委員(任期)               |                      |                      |
|-----------------|----------------------|----------------------|----------------------|----------------------|
| 選挙管理委員会         | 倉元 保正<br>(H19.12.14) | 谷口 偉文<br>(H19.12.14) | 富屋 末光<br>(H19.12.14) | 中山 順子<br>(H19.12.14) |
| 教育委員会           | 郡司 驥一郎<br>(H21.9.30) | 高橋 邦彦<br>(H21.9.30)  | 石倉 タミ<br>(H21.9.30)  | 水元 勇士<br>(H19.9.30)  |
| 固定資産評価<br>審査委員会 | 中嶋 哲郎<br>(H20.7.2)   | 宮田 重之<br>(H19.12.17) | 中尾 孝<br>(H22.12.17)  |                      |
| 公平委員会           | 谷口 武徳<br>(H21.6.30)  | 小倉 正吉<br>(H22.10.2)  | 畑田 良一<br>(H19.6.30)  |                      |
| 監査委員            |                      | 深田 金好<br>(H20.8.21)  | 山下 武典<br>(H23.4.30)  |                      |

34. 県内ランキング

面積 人口・世帯

| 項目     | 面積  |           | 人口・世帯            |               |              |         |      |         |      |         |
|--------|---|-----------|------------------|---------------|--------------|---------|------|---------|------|---------|
|        | 総面積<br>km <sup>2</sup>  | 人口総数<br>人 | 15歳未満人口<br>人     | 15～64歳人口<br>人 | 65歳以上人口<br>人 |         |      |         |      |         |
| 順位     | 県   | 7,734.77  | 県                | 1,148,220     | 県            | 166,997 | 県    | 703,936 | 県    | 276,452 |
| 1      | 椎葉村   | 536.20    | 宮崎市              | 367,829       | 宮崎市          | 55,217  | 宮崎市  | 239,653 | 宮崎市  | 72,729  |
| 2      | 西都市   | 438.56    | 都城市              | 170,394       | 都城市          | 24,822  | 都城市  | 102,637 | 都城市  | 42,739  |
| 3      | 都城市   | 306.21    | 延岡市              | 129,357       | 延岡市          | 19,056  | 延岡市  | 77,922  | 延岡市  | 32,349  |
| 4      | 串間市   | 294.96    | 日向市              | 63,272        | 日向市          | 9,781   | 日向市  | 39,010  | 日向市  | 14,457  |
| 5      | 日南市   | 294.46    | 日南市              | 43,901        | 小林市          | 5,890   | 日南市  | 25,387  | 日南市  | 12,782  |
| 6      | 宮崎市   | 287.08    | 小林市              | 40,965        | 日南市          | 5,730   | 小林市  | 23,914  | 小林市  | 11,192  |
| 7      | 延岡市   | 283.82    | 西都市              | 33,809        | 西都市          | 4,668   | 清武町  | 20,039  | 西都市  | 9,402   |
| 8      | えびの市  | 283.00    | 清武町              | 28,887        | 清武町          | 4,545   | 西都市  | 19,739  | えびの市 | 7,682   |
| 9      | 北川町   | 279.91    | 三股町              | 24,643        | 三股町          | 4,182   | 三股町  | 15,256  | 串間市  | 7,611   |
| 10     | 日之影町  | 277.68    | えびの市             | 22,809        | 高鍋町          | 3,095   | 高鍋町  | 14,171  | 国富町  | 5,397   |
| 11     | 西米良村  | 271.56    | 高鍋町              | 22,401        | 門川町          | 2,957   | 国富町  | 13,125  | 三股町  | 5,206   |
| 12     | 須木村   | 243.47    | 串間市              | 21,796        | 新富町          | 2,954   | えびの市 | 12,370  | 高鍋町  | 5,125   |
| 13     | 高千穂町  | 237.32    | 国富町              | 21,443        | 国富町          | 2,921   | 新富町  | 11,792  | 高千穂町 | 4,849   |
| 14     | 小林市   | 230.76    | 門川町              | 19,129        | えびの市         | 2,760   | 串間市  | 11,511  | 門川町  | 4,730   |
| 15     | 東郷町   | 218.73    | 新富町              | 18,556        | 串間市          | 2,674   | 門川町  | 11,365  | 川南町  | 4,252   |
| 16     | 北方町   | 200.70    | 川南町              | 17,177        | 川南町          | 2,629   | 川南町  | 10,297  | 清武町  | 4,028   |
| 17     | 南郷村   | 190.23    | 高千穂町             | 14,557        | 高千穂町         | 1,871   | 高千穂町 | 7,838   | 新富町  | 3,810   |
| 18     | 諸塚村   | 187.59    | 都農町              | 11,747        | 都農町          | 1,663   | 都農町  | 6,859   | 高原町  | 3,395   |
| 19     | 北郷町   | 178.49    | 南郷町              | 11,333        | 南郷町          | 1,451   | 南郷町  | 6,700   | 都農町  | 3,215   |
| 20     | 五ヶ瀬町  | 171.77    | 高原町              | 10,477        | 高原町          | 1,299   | 高原町  | 5,781   | 南郷町  | 3,182   |
| 21     | 木城町   | 146.02    | 野尻町              | 8,529         | 野尻町          | 1,051   | 野尻町  | 4,696   | 野尻町  | 2,779   |
| 22     | 高岡町   | 144.58    | 綾町               | 7,472         | 綾町           | 994     | 綾町   | 4,389   | 美郷町  | 2,765   |
| 23     | 西郷村   | 138.32    | 美郷町              | 6,691         | 五ヶ瀬町         | 756     | 木城町  | 3,193   | 綾町   | 2,089   |
| 24     | 国富町   | 130.71    | 木城町              | 5,471         | 木城町          | 734     | 美郷町  | 3,192   | 日之影町 | 1,907   |
| 25     | 門川町   | 120.48    | 北郷町              | 4,964         | 美郷町          | 734     | 北郷町  | 2,774   | 北郷町  | 1,619   |
| 26     | 北郷村   | 120.17    | 日之影町             | 4,924         | 日之影町         | 618     | 五ヶ瀬町 | 2,443   | 北川町  | 1,590   |
| 27     | 日向市   | 120.56    | 五ヶ瀬町             | 4,740         | 北郷町          | 571     | 日之影町 | 2,399   | 木城町  | 1,544   |
| 28     | 三股町   | 110.01    | 北川町              | 4,395         | 北川町          | 513     | 北川町  | 2,292   | 五ヶ瀬町 | 1,541   |
| 29     | 田野町   | 108.30    | 椎葉村              | 3,413         | 椎葉村          | 454     | 椎葉村  | 1,727   | 椎葉村  | 1,233   |
| 30     | 北浦町   | 103.53    | 諸塚村              | 2,036         | 諸塚村          | 307     | 諸塚村  | 987     | 諸塚村  | 742     |
| 31     | 都農町   | 102.33    | 西米良村             | 1,297         | 西米良村         | 141     | 西米良村 | 620     | 西米良村 | 536     |
| 32     | 山之口町  | 97.50     | 田野町              | ...           | 田野町          | ...     | 田野町  | ...     | 田野町  | ...     |
| 33     | 綾町  | 95.21     | 佐土原町             | ...           | 佐土原町         | ...     | 佐土原町 | ...     | 佐土原町 | ...     |
| 34     | 高城町   | 94.21     | 山之口町             | ...           | 山之口町         | ...     | 山之口町 | ...     | 山之口町 | ...     |
| 35     | 高崎町   | 93.19     | 高城町              | ...           | 高城町          | ...     | 高城町  | ...     | 高城町  | ...     |
| 36     | 川南町   | 90.27     | 山田町              | ...           | 山田町          | ...     | 山田町  | ...     | 山田町  | ...     |
| 37     | 野尻町   | 88.86     | 高崎町              | ...           | 高崎町          | ...     | 高崎町  | ...     | 高崎町  | ...     |
| 38     | 高原町   | 85.38     | 須木村              | ...           | 須木村          | ...     | 須木村  | ...     | 須木村  | ...     |
| 39     | 南郷町   | 63.17     | 高岡町              | ...           | 高岡町          | ...     | 高岡町  | ...     | 高岡町  | ...     |
| 40     | 山田町   | 62.20     | 東郷町              | ...           | 東郷町          | ...     | 東郷町  | ...     | 東郷町  | ...     |
| 41     | 新富町   | 61.70     | 南郷村              | ...           | 南郷村          | ...     | 南郷村  | ...     | 南郷村  | ...     |
| 42     | 佐土原町  | 56.84     | 西郷村              | ...           | 西郷村          | ...     | 西郷村  | ...     | 西郷村  | ...     |
| 43     | 清武町   | 47.81     | 北郷村              | ...           | 北郷村          | ...     | 北郷村  | ...     | 北郷村  | ...     |
| 44     | 高鍋町   | 43.92     | 北方町              | ...           | 北方町          | ...     | 北方町  | ...     | 北方町  | ...     |
| 45     | 美郷町   | ...       | 北浦町              | ...           | 北浦町          | ...     | 北浦町  | ...     | 北浦町  | ...     |
| 資料及び説明 | 平成17年10月1日現在  |           | 平成18年10月1日       |               |              |         |      |         |      |         |
|        | 国土交通省国土地理院<br>全国都道府県市区町村別<br>面積調<br>★都城、小林、えびの、高<br>原、須木、綾、椎葉は境界<br>未定のため推定面積を計<br>上した。 |           | 県統計調査課「宮崎県の推計人口」 |               |              |         |      |         |      |         |

| 項目     | 出生数                   |        | 死亡数  |        | 転入者数 |        | 転出者数 |        | 世帯数          |         |
|--------|-----------------------|--------|------|--------|------|--------|------|--------|--------------|---------|
|        | 人                     |        | 人    |        | 人    |        | 人    |        | 世帯           |         |
| 順位     | 県                     | 10,005 | 県    | 11,158 | 県    | 25,177 | 県    | 28,846 | 県            | 456,156 |
| 1      | 宮崎市                   | 3,437  | 宮崎市  | 2,734  | 宮崎市  | 17,407 | 宮崎市  | 17,178 | 宮崎市          | 152,812 |
| 2      | 都城市                   | 1,606  | 都城市  | 1,741  | 都城市  | 7,122  | 都城市  | 7,548  | 都城市          | 68,960  |
| 3      | 延岡市                   | 1,048  | 延岡市  | 1,335  | 延岡市  | 4,249  | 延岡市  | 5,309  | 延岡市          | 51,113  |
| 4      | 日向市                   | 592    | 日向市  | 589    | 日向市  | 2,505  | 日向市  | 2,791  | 日向市          | 24,186  |
| 5      | 小林市                   | 367    | 日南市  | 489    | 清武町  | 2,196  | 清武町  | 2,143  | 日南市          | 17,733  |
| 6      | 日南市                   | 333    | 小林市  | 438    | 日南市  | 1,932  | 日南市  | 2,102  | 小林市          | 16,041  |
| 7      | 清武町                   | 290    | 西都市  | 399    | 小林市  | 1,749  | 小林市  | 1,863  | 西都市          | 12,464  |
| 8      | 西都市                   | 263    | えびの市 | 377    | えびの市 | 1,479  | えびの市 | 1,536  | 清武町          | 12,217  |
| 9      | 三股町                   | 247    | 串間市  | 322    | 高鍋町  | 1,340  | 高鍋町  | 1,424  | えびの市         | 9,313   |
| 10     | 高鍋町                   | 171    | 国富町  | 235    | 三股町  | 1,290  | 西都市  | 1,348  | 三股町          | 9,229   |
| 11     | えびの市                  | 164    | 三股町  | 214    | 西都市  | 1,206  | 三股町  | 1,225  | 高鍋町          | 9,085   |
| 12     | 川南町                   | 161    | 高鍋町  | 208    | 新富町  | 1,141  | 新富町  | 1,209  | 串間市          | 8,795   |
| 13     | 串間市                   | 155    | 門川町  | 196    | 串間市  | 798    | 串間市  | 953    | 国富町          | 7,903   |
| 14     | 新富町                   | 152    | 高千穂町 | 193    | 国富町  | 772    | 国富町  | 921    | 門川町          | 6,897   |
| 15     | 門川町                   | 152    | 川南町  | 179    | 門川町  | 732    | 門川町  | 766    | 新富町          | 6,373   |
| 16     | 国富町                   | 135    | 南郷町  | 171    | 川南町  | 579    | 川南町  | 707    | 川南町          | 5,882   |
| 17     | 高千穂町                  | 124    | 清武町  | 152    | 高千穂町 | 540    | 高千穂町 | 692    | 高千穂町         | 4,932   |
| 18     | 都農町                   | 106    | 高原町  | 138    | 都農町  | 394    | 南郷町  | 576    | 南郷町          | 4,169   |
| 19     | 南郷町                   | 88     | 新富町  | 136    | 南郷町  | 378    | 高原町  | 448    | 高原町          | 4,107   |
| 20     | 高原町                   | 63     | 都農町  | 130    | 高原町  | 377    | 都農町  | 434    | 都農町          | 4,107   |
| 21     | 綾町                    | 57     | 野尻町  | 108    | 綾町   | 351    | 野尻町  | 342    | 野尻町          | 3,285   |
| 22     | 野尻町                   | 55     | 美郷町  | 103    | 野尻町  | 254    | 綾町   | 324    | 綾町           | 2,874   |
| 23     | 五ヶ瀬町                  | 37     | 綾町   | 90     | 五ヶ瀬町 | 236    | 美郷町  | 291    | 美郷町          | 2,593   |
| 24     | 日之影町                  | 36     | 北郷町  | 86     | 北郷町  | 213    | 五ヶ瀬町 | 278    | 木城町          | 2,064   |
| 25     | 北川町                   | 31     | 北川町  | 84     | 木城町  | 203    | 北郷町  | 266    | 北郷町          | 1,825   |
| 26     | 北郷町                   | 30     | 日之影町 | 82     | 美郷町  | 186    | 木城町  | 245    | 日之影町         | 1,699   |
| 27     | 木城町                   | 30     | 五ヶ瀬町 | 67     | 北川町  | 166    | 椎葉村  | 200    | 北川町          | 1,487   |
| 28     | 椎葉村                   | 30     | 木城町  | 48     | 椎葉村  | 151    | 北川町  | 196    | 五ヶ瀬町         | 1,396   |
| 29     | 美郷村                   | 25     | 椎葉村  | 46     | 日之影町 | 130    | 日之影町 | 191    | 椎葉村          | 1,277   |
| 30     | 諸塚村                   | 14     | 諸塚村  | 41     | 西米良村 | 71     | 諸塚村  | 124    | 諸塚村          | 728     |
| 31     | 西米良村                  | 6      | 西米良村 | 27     | 諸塚村  | 68     | 西米良村 | 60     | 西米良村         | 610     |
| 32     | 田野町                   | ...    | 田野町  | ...    | 田野町  | ...    | 田野町  | ...    | 田野町          | ...     |
| 33     | 佐土原町                  | ...    | 佐土原町 | ...    | 佐土原町 | ...    | 佐土原町 | ...    | 佐土原町         | ...     |
| 34     | 山之口町                  | ...    | 山之口町 | ...    | 山之口町 | ...    | 山之口町 | ...    | 山之口町         | ...     |
| 35     | 高城町                   | ...    | 高城町  | ...    | 高城町  | ...    | 高城町  | ...    | 高城町          | ...     |
| 36     | 山田町                   | ...    | 山田町  | ...    | 山田町  | ...    | 山田町  | ...    | 山田町          | ...     |
| 37     | 高崎町                   | ...    | 高崎町  | ...    | 高崎町  | ...    | 高崎町  | ...    | 高崎町          | ...     |
| 38     | 須木村                   | ...    | 須木村  | ...    | 須木村  | ...    | 須木村  | ...    | 須木村          | ...     |
| 39     | 高岡町                   | ...    | 高岡町  | ...    | 高岡町  | ...    | 高岡町  | ...    | 高岡町          | ...     |
| 40     | 東郷町                   | ...    | 東郷町  | ...    | 東郷町  | ...    | 東郷町  | ...    | 東郷町          | ...     |
| 41     | 南郷村                   | ...    | 南郷村  | ...    | 南郷村  | ...    | 南郷村  | ...    | 南郷村          | ...     |
| 42     | 西郷村                   | ...    | 西郷村  | ...    | 西郷村  | ...    | 西郷村  | ...    | 西郷村          | ...     |
| 43     | 北郷村                   | ...    | 北郷村  | ...    | 北郷村  | ...    | 北郷村  | ...    | 北郷村          | ...     |
| 44     | 北方町                   | ...    | 北方町  | ...    | 北方町  | ...    | 北方町  | ...    | 北方町          | ...     |
|        | 北浦町                   | ...    | 北浦町  | ...    | 北浦町  | ...    | 北浦町  | ...    | 北浦町          | ...     |
| 資料及び説明 | 平成17年10月1日～平成18年9月31日 |        |      |        |      |        |      |        | 平成18年10月1日現在 |         |
|        | 県統計調査課「宮崎県の推計人口」      |        |      |        |      |        |      |        |              |         |

経済基盤

| 項目     | 事業所総数   |        | 産業人口総数<br>(15歳以上人口)     |         | 第1次産業人口 |        | 第2次産業人口 |         | 第3次産業人口 |         |
|--------|---|--------|-------------------------|---------|---------|--------|---------|---------|---------|---------|
|        | 所   | 人      | 所                       | 人       | 所       | 人      | 所       | 人       | 所       | 人       |
| 順位     | 県   | 56,067 | 県                       | 968,180 | 県       | 69,948 | 県       | 126,238 | 県       | 351,717 |
| 1      | 宮崎市   | 16,270 | 宮崎市                     | 253,857 | 宮崎市     | 5,633  | 宮崎市     | 22,957  | 宮崎市     | 115,179 |
| 2      | 都城市   | 7,402  | 都城市                     | 110,584 | 都城市     | 5,227  | 延岡市     | 16,683  | 都城市     | 40,538  |
| 3      | 延岡市   | 6,099  | 延岡市                     | 102,536 | 西都市     | 4,608  | 都城市     | 15,772  | 延岡市     | 34,859  |
| 4      | 日向市   | 3,510  | 日向市                     | 48,851  | 小林市     | 3,850  | 日向市     | 8,479   | 日向市     | 17,679  |
| 5      | 日南市   | 2,473  | 日南市                     | 38,266  | 川南町     | 3,010  | 日南市     | 4,790   | 日南市     | 12,998  |
| 6      | 小林市   | 2,048  | 小林市                     | 33,067  | えびの市    | 2,954  | 西都市     | 4,046   | 小林市     | 11,584  |
| 7      | 西都市   | 1,600  | 西都市                     | 29,295  | 串間市     | 2,893  | 佐土原町    | 4,019   | 佐土原町    | 10,464  |
| 8      | えびの市  | 1,261  | 佐土原町                    | 27,707  | 国富町     | 2,549  | 小林市     | 3,777   | 清武市     | 9,690   |
| 9      | 高鍋町   | 1,203  | 清武町                     | 23,038  | 高千穂町    | 2,249  | 三股町     | 3,273   | 西都市     | 8,808   |
| 10     | 佐土原町  | 1,076  | えびの市                    | 20,232  | 延岡市     | 2,248  | 門川町     | 3,194   | 三股町     | 7,190   |
| 11     | 串間市   | 1,022  | 三股町                     | 20,159  | 日南市     | 2,232  | 清武町     | 2,859   | 高鍋町     | 7,055   |
| 12     | 三股町   | 919    | 串間市                     | 19,296  | 新富町     | 2,011  | 国富町     | 2,776   | 国富町     | 5,987   |
| 13     | 清武町   | 856    | 高鍋町                     | 19,219  | 佐土原町    | 1,870  | えびの市    | 2,457   | えびの市    | 5,966   |
| 14     | 国富町   | 831    | 国富町                     | 18,639  | 都農町     | 1,718  | 高鍋町     | 2,182   | 新富町     | 5,793   |
| 15     | 門川町   | 753    | 門川町                     | 16,040  | 高崎町     | 1,716  | 新富町     | 2,094   | 串間市     | 5,454   |
| 16     | 高千穂町  | 753    | 新富町                     | 15,605  | 高原町     | 1,613  | 串間市     | 1,933   | 門川町     | 4,929   |
| 17     | 新富町   | 651    | 川南町                     | 14,622  | 野尻町     | 1,574  | 川南町     | 1,886   | 川南町     | 4,169   |
| 18     | 川南町   | 617    | 高千穂町                    | 12,842  | 日向市     | 1,566  | 高城町     | 1,848   | 高千穂町    | 3,848   |
| 19     | 南郷町   | 506    | 高岡町                     | 10,498  | 清武町     | 1,520  | 田野町     | 1,655   | 高岡町     | 3,344   |
| 20     | 田野町   | 488    | 高城町                     | 10,325  | 南郷町     | 1,388  | 高崎町     | 1,547   | 南郷町     | 3,094   |
| 21     | 高岡町   | 477    | 都農町                     | 10,089  | 田野町     | 1,341  | 高千穂町    | 1,539   | 田野町     | 2,952   |
| 22     | 高崎町   | 465    | 南郷町                     | 10,053  | 高鍋町     | 1,303  | 都農町     | 1,482   | 高城町     | 2,906   |
| 23     | 高城町   | 445    | 田野町                     | 9,850   | 高城町     | 1,297  | 高岡町     | 1,432   | 都農町     | 2,664   |
| 24     | 都農町   | 418    | 高崎町                     | 9,382   | 高岡町     | 1,208  | 高原町     | 1,344   | 高原町     | 2,500   |
| 25     | 高原町   | 379    | 高原町                     | 9,261   | 三股町     | 1,189  | 山田町     | 1,290   | 高崎町     | 2,318   |
| 26     | 野尻町   | 372    | 野尻町                     | 7,571   | 綾町      | 983    | 綾町      | 1,052   | 野尻町     | 1,943   |
| 27     | 綾町  | 333    | 山田町                     | 7,096   | 山田町     | 925    | 山之口町    | 1,017   | 山田町     | 1,929   |
| 28     | 山田町   | 289    | 綾町                      | 6,463   | 五ヶ瀬町    | 870    | 野尻町     | 1,009   | 綾町      | 1,884   |
| 29     | 山之口町  | 282    | 山之口町                    | 6,009   | 日之影町    | 839    | 南郷町     | 972     | 山之口町    | 1,828   |
| 30     | 木城町   | 227    | 木城町                     | 4,796   | 門川町     | 759    | 北郷町     | 804     | 木城町     | 1,430   |
| 31     | 東郷町   | 201    | 北郷町                     | 4,471   | 東郷町     | 730    | 木城町     | 796     | 日之影町    | 1,085   |
| 32     | 日之影町  | 187    | 日之影町                    | 4,401   | 木城町     | 668    | 東郷町     | 696     | 北郷町     | 1,081   |
| 33     | 北方町   | 185    | 東郷町                     | 4,317   | 北方町     | 668    | 日之影町    | 675     | 東郷町     | 1,047   |
| 34     | 北郷町   | 179    | 北方町                     | 4,112   | 北浦町     | 666    | 北川町     | 668     | 北方町     | 1,003   |
| 35     | 北浦町   | 179    | 五ヶ瀬町                    | 4,011   | 山之口町    | 550    | 北方町     | 612     | 五ヶ瀬町    | 983     |
| 36     | 椎葉村   | 170    | 北川町                     | 3,942   | 椎葉村     | 524    | 五ヶ瀬町    | 460     | 北川町     | 946     |
| 37     | 五ヶ瀬町  | 161    | 北浦町                     | 3,695   | 北郷町     | 458    | 北浦町     | 451     | 北浦町     | 862     |
| 38     | 北川町   | 146    | 椎葉村                     | 3,019   | 須木村     | 444    | 椎葉村     | 412     | 椎葉村     | 818     |
| 39     | 西郷村   | 124    | 西郷村                     | 2,276   | 諸塚村     | 409    | 西郷村     | 275     | 西郷村     | 587     |
| 40     | 南郷村   | 123    | 南郷村                     | 2,045   | 北郷村     | 408    | 南郷村     | 247     | 南郷村     | 561     |
| 41     | 諸塚村   | 102    | 須木村                     | 1,937   | 北川町     | 395    | 諸塚村     | 221     | 須木村     | 500     |
| 42     | 西米良村  | 101    | 諸塚村                     | 1,792   | 西郷村     | 356    | 北郷村     | 218     | 諸塚村     | 461     |
| 43     | 須木村   | 94     | 北郷村                     | 1,749   | 南郷村     | 326    | 須木村     | 216     | 西米良村    | 414     |
| 44     | 北郷村   | 90     | 西米良村                    | 1,165   | 西米良村    | 203    | 西米良村    | 123     | 北郷村     | 387     |
|        | 美郷町   | ...    | 美郷町                     | ...     | 美郷町     | ...    | 美郷町     | ...     | 美郷町     | ...     |
| 資料及び説明 | 平成16年6月1日現在   |        | 平成17年10月1日現在            |         |         |        |         |         |         |         |
|        | 県統計調査課「事業所・企業統計調査(民営事業所のみ)」<br>★事業所とは、物の生産又はサービスの提供が業として行われている個々の場所をいう。 |        | 総務省統計局<br>「平成17年国勢調査報告」 |         |         |        |         |         |         |         |

| 項目     | 市町村内総生産額           |  | 総農家数 |                            | 経営耕地面積 |  | 製造品出荷額等<br>(製造、加工、修理) |                                       | 商業年間商品販売額 |             |
|--------|--------------------|--|------|----------------------------|--------|--|-----------------------|---------------------------------------|-----------|-------------|
|        | 百万円                |  | 戸    |                            | a      |  | 万円                    |                                       | 万円        |             |
| 順位     | 県                  | 3,580,879  | 県    | 50,735                     | 県      | 4,883,074  | 県                     | 128,876,868                           | 県         | 269,035,166 |
| 1      | 宮崎市                | 1,027,678  | 都城市  | 5,150                      | 都城市    | 439,087  | 延岡市                   | 27,399,260                            | 宮崎市       | 135,328,845 |
| 2      | 都城市                | 453,715  | 宮崎市  | 3,523                      | 西都市    | 359,727  | 都城市                   | 20,951,009                            | 都城市       | 36,578,060  |
| 3      | 延岡市                | 389,849  | えびの市 | 2,982                      | 小林市    | 313,188  | 日向市                   | 9,459,819                             | 延岡市       | 22,766,014  |
| 4      | 日向市                | 169,283  | 小林市  | 2,811                      | えびの市   | 294,113  | 国富町                   | 9,307,665                             | 日向市       | 11,323,193  |
| 5      | 日南市                | 127,299  | 西都市  | 2,504                      | 宮崎市    | 270,431  | 清武町                   | 8,725,057                             | 日南市       | 8,754,310   |
| 6      | 清武町                | 107,942  | 延岡市  | 1,890                      | 川南町    | 242,943  | 佐土原町                  | 5,997,065                             | 小林市       | 8,039,079   |
| 7      | 小林市                | 107,857  | 串間市  | 1,734                      | 串間市    | 240,616  | 宮崎市                   | 4,981,868                             | 高鍋町       | 3,836,326   |
| 8      | 西都市                | 87,543   | 高千穂町 | 1,714                      | 国富町    | 187,669  | 日南市                   | 4,796,902                             | 清武町       | 3,620,417   |
| 9      | 佐土原町               | 87,338   | 国富町  | 1,651                      | 新富町    | 181,117  | 川南町                   | 3,955,268                             | 佐土原町      | 3,610,012   |
| 10     | えびの市               | 84,764   | 高崎町  | 1,609                      | 高崎町    | 168,685  | 新富町                   | 2,968,812                             | 西都市       | 3,485,718   |
| 11     | 新富町                | 68,762   | 日南市  | 1,528                      | 高原町    | 158,743  | 高崎町                   | 2,819,884                             | えびの市      | 2,898,955   |
| 12     | 高鍋町                | 65,428   | 高原町  | 1,368                      | 野尻町    | 132,603  | 木城町                   | 2,519,378                             | 三股町       | 2,761,612   |
| 13     | 国富町                | 64,759   | 高城町  | 1,319                      | 田野町    | 125,510  | 高城町                   | 2,178,214                             | 川南町       | 2,616,165   |
| 14     | 串間市                | 55,877   | 三股町  | 1,241                      | 高千穂町   | 120,583  | 小林市                   | 2,081,946                             | 高岡町       | 2,344,250   |
| 15     | 川南町                | 53,155   | 川南町  | 1,224                      | 高城町    | 119,943  | 門川町                   | 1,887,508                             | 高千穂町      | 1,919,061   |
| 16     | 三股町                | 50,188   | 野尻町  | 1,159                      | 佐土原町   | 105,382  | 綾町                    | 1,638,816                             | 南郷町       | 1,918,973   |
| 17     | 高千穂町               | 46,665   | 山田町  | 1,106                      | 都農市    | 103,956  | 西都市                   | 1,380,227                             | 国富町       | 1,896,070   |
| 18     | 門川町                | 39,372   | 新富町  | 1,054                      | 日南市    | 102,512  | 田野町                   | 1,247,674                             | 串間市       | 1,801,820   |
| 19     | 高岡町                | 39,193   | 佐土原町 | 1,018                      | 高鍋町    | 100,663  | 高鍋町                   | 1,203,370                             | 都農町       | 1,700,667   |
| 20     | 高城町                | 38,617   | 日向市  | 999                        | 延岡市    | 90,872   | 高千穂町                  | 1,150,050                             | 門川町       | 1,686,683   |
| 21     | 南郷町                | 33,348   | 高岡町  | 961                        | 三股町    | 90,687   | えびの市                  | 1,096,189                             | 新富町       | 1,431,865   |
| 22     | 綾町                 | 29,546   | 日之影町 | 775                        | 山田町    | 88,839   | 三股町                   | 1,045,007                             | 高城町       | 1,074,206   |
| 23     | 田野町                | 29,011   | 都農町  | 762                        | 清武町    | 84,558   | 北郷町                   | 908,197                               | 田野町       | 950,413     |
| 24     | 高原町                | 26,884   | 東郷町  | 759                        | 高岡町    | 75,090   | 高岡町                   | 813,890                               | 綾町        | 893,512     |
| 25     | 高崎町                | 26,613   | 清武町  | 726                        | 木城町    | 67,641   | 五ヶ瀬町                  | 756,050                               | 高崎町       | 669,075     |
| 26     | 都農町                | 24,482   | 北方町  | 717                        | 南郷町    | 61,204   | 野尻町                   | 726,095                               | 野尻町       | 662,337     |
| 27     | 木城町                | 24,239   | 五ヶ瀬町 | 674                        | 日向市    | 55,877   | 南郷町                   | 720,636                               | 高原町       | 582,064     |
| 28     | 野尻町                | 22,399   | 田野町  | 654                        | 綾町     | 47,719   | 山田町                   | 652,263                               | 山田町       | 541,709     |
| 29     | 北郷町                | 19,095   | 高鍋町  | 653                        | 山之口町   | 46,475   | 高原町                   | 615,279                               | 北浦町       | 489,404     |
| 30     | 山田町                | 18,087   | 山之口町 | 643                        | 日之影町   | 45,990   | 東郷町                   | 592,019                               | 東郷町       | 355,965     |
| 31     | 東郷町                | 17,010   | 椎葉村  | 572                        | 五ヶ瀬町   | 44,114   | 串間市                   | 497,106                               | 西郷村       | 321,927     |
| 32     | 五ヶ瀬町               | 16,449   | 綾町   | 569                        | 東郷町    | 43,118   | 北川町                   | 449,145                               | 北郷町       | 308,808     |
| 33     | 椎葉村                | 14,918   | 西郷村  | 517                        | 須木村    | 39,038   | 日之影町                  | 433,484                               | 木城町       | 296,734     |
| 34     | 山之口町               | 14,758   | 門川町  | 501                        | 北方村    | 37,166   | 山之口町                  | 333,490                               | 山之口町      | 293,578     |
| 35     | 日之影町               | 14,161   | 木城町  | 498                        | 北郷町    | 30,086   | 須木村                   | 123,733                               | 日之影町      | 268,159     |
| 36     | 北川町                | 13,431   | 南郷村  | 497                        | 西郷村    | 29,330   | 椎葉村                   | 114,576                               | 五ヶ瀬町      | 204,855     |
| 37     | 北方町                | 12,377   | 南郷町  | 430                        | 門川町    | 27,049   | 北方町                   | 99,472                                | 北方町       | 169,667     |
| 38     | 北浦町                | 10,739   | 北川町  | 422                        | 南郷村    | 23,721   | 諸塚村                   | 90,232                                | 椎葉村       | 130,641     |
| 39     | 諸塚村                | 10,562   | 須木村  | 388                        | 北川町    | 23,424   | 北浦町                   | 70,295                                | 北川町       | 122,695     |
| 40     | 西郷村                | 10,315   | 北郷町  | 381                        | 北郷村    | 20,425   | 西郷村                   | 55,079                                | 南郷村       | 116,374     |
| 41     | 南郷村                | 8,353  | 北郷村  | 365                        | 椎葉村    | 15,676   | 北郷村                   | 40,622                                | 諸塚村       | 95,578      |
| 42     | 須木村                | 7,252  | 諸塚村  | 338                        | 北浦町    | 15,189   | 南郷村                   | 33,133                                | 北郷村       | 78,877      |
| 43     | 西米良村               | 7,041  | 北浦町  | 190                        | 諸塚村    | 8,097  | 西米良村                  | X                                     | 須木村       | 54,778      |
| 44     | 北郷村                | 4,523  | 西米良村 | 159                        | 西米良村   | 4,218  | 都農町                   | X                                     | 西米良村      | 35,715      |
|        | 美郷町                | ...  | 美郷町  | ...                        | 美郷町    | ...  | 美郷町                   | ...                                   | 美郷町       | ...         |
| 資料及び説明 | 平成16年度             | 平成17年2月1日現在  |      | 平成17年2月1日現在                |        | 平成17年間   |                       | H15. 4. 1～H16. 3. 31                  |           |             |
|        | 県統計調査課「宮崎県の市町村民所得」 | 県統計調査課<br>★経営耕地面積が10a以上又は調査期日前1年間の農産物販売金額が15万円以上あった世帯。 |      | 県統計調査課「2005年世界農林業センサス調査結果」 |        | 県統計調査課「平成17年工業統計調査」<br>★従業者4人以上の製造業に属する事業所を調査対象。 |                       | 県統計調査課「平成16年商業統計調査」<br>★飲食店を除く卸売業、小売業 |           |             |

財政

保育・学校教育

| 項目     | 財政力指数   |                | 市町村税徴収実績 |             | 保育所在者数 |               | 小学校児童数(総数) |        | 中学校生徒数(総数) |        |
|--------|---|----------------|----------|-------------|--------|---------------|------------|--------|------------|--------|
|        |   |                | %        |             | 人      |               | 人          |        | 人          |        |
| 順位     | 県   | 0.330          | 県        | 92.7        | 県      | 26,397        | 県          | 70,096 | 県          | 36,430 |
| 1      | 清武町   | 0.648          | 西米良村     | 100.0       | 宮崎市    | 8,219         | 宮崎市        | 23,037 | 宮崎市        | 11,833 |
| 2      | 宮崎市   | 0.613          | 諸塚村      | 100.0       | 都城市    | 4,523         | 都城市        | 10,198 | 都城市        | 5,491  |
| 3      | 高鍋町   | 0.544          | 椎葉村      | 99.6        | 延岡市    | 2,327         | 延岡市        | 8,106  | 延岡市        | 4,096  |
| 4      | 延岡市   | 0.484          | 五ヶ瀬町     | 97.9        | 日向市    | 1,437         | 日向市        | 4,177  | 日向市        | 2,000  |
| 5      | 日向市   | 0.473          | 日之影町     | 97.8        | 小林市    | 1,108         | 小林市        | 2,461  | 日南市        | 1,362  |
| 6      | 都城市   | 0.461          | 美郷町      | 97.6        | 西都市    | 976           | 日南市        | 2,419  | 小林市        | 1,308  |
| 7      | 新富町   | 0.441          | 門川町      | 97.3        | 三股町    | 736           | 西都市        | 2,003  | 三股町        | 964    |
| 8      | 国富町   | 0.429          | 延岡市      | 96.3        | 国富町    | 628           | 清武町        | 1,937  | 西都市        | 947    |
| 9      | 日南市   | 0.425          | 木城町      | 95.2        | 日南市    | 598           | 三股町        | 1,811  | 清武町        | 920    |
| 10     | 門川町   | 0.399          | 北郷町      | 94.3        | 串間市    | 554           | 高鍋町        | 1,277  | 国富町        | 684    |
| 11     | 三股町   | 0.390          | 日南市      | 94.0        | 清武町    | 542           | 門川町        | 1,277  | 新富町        | 677    |
| 12     | 小林市   | 0.380          | 高千穂町     | 93.3        | 新富町    | 522           | 国富町        | 1,272  | えびの市       | 667    |
| 13     | 川南町   | 0.360          | 日向市      | 93.2        | 高鍋町    | 483           | 日向市        | 1,217  | 串間市        | 649    |
| 14     | 木城町   | 0.359          | 都城市      | 92.5        | 川南町    | 480           | 川南町        | 1,131  | 高鍋町        | 628    |
| 15     | 西都市   | 0.335          | 新富町      | 92.0        | 門川町    | 480           | 串間市        | 1,130  | 門川町        | 604    |
| 16     | えびの市  | 0.306          | 北川町      | 91.9        | えびの市   | 418           | えびの市       | 1,130  | 川南町        | 569    |
| 17     | 都農町   | 0.292          | 野尻町      | 91.4        | 高千穂    | 376           | 高千穂町       | 749    | 高千穂町       | 409    |
| 18     | 南郷町   | 0.284          | 三股町      | 91.2        | 都農町    | 308           | 都農町        | 723    | 高原町        | 358    |
| 19     | 串間市   | 0.272          | 西都市      | 91.2        | 南郷町    | 251           | 南郷町        | 597    | 都農町        | 355    |
| 20     | 高千穂町  | 0.259          | 宮崎市      | 91.1        | 野尻町    | 246           | 高原町        | 586    | 南郷町        | 330    |
| 21     | 高原町   | 0.255          | 綾町       | 90.8        | 高原町    | 243           | 綾町         | 449    | 野尻町        | 250    |
| 22     | 北郷町   | 0.239          | 高鍋町      | 90.7        | 綾町     | 209           | 野尻町        | 417    | 綾町         | 228    |
| 23     | 綾町  | 0.236          | 国富町      | 90.6        | 木城町    | 168           | 美郷町        | 339    | 木城町        | 185    |
| 24     | 野尻町   | 0.226          | 清武町      | 90.2        | 五ヶ瀬    | 168           | 木城町        | 296    | 美郷町        | 174    |
| 25     | 諸塚村   | 0.182          | 川南町      | 89.8        | 日之影    | 151           | 五ヶ瀬町       | 283    | 北郷町        | 156    |
| 26     | 椎原村   | 0.174          | 小林市      | 89.0        | 北川町    | 116           | 日之影町       | 255    | 日之影町       | 142    |
| 27     | 西米良村  | 0.168          | 串間市      | 88.7        | 北郷町    | 94            | 北川町        | 244    | 五ヶ瀬町       | 131    |
| 28     | 日之影町  | 0.167          | 高原町      | 88.2        | 美郷町    | 36            | 北郷町        | 232    | 北川町        | 109    |
| 29     | 北川町   | 0.154          | 都農町      | 88.0        | 西米良    | —             | 椎葉村        | 161    | 椎葉村        | 94     |
| 30     | 美郷町   | 0.146          | えびの市     | 86.2        | 諸塚村    | —             | 諸塚村        | 122    | 諸塚村        | 83     |
| 31     | 五ヶ瀬町  | 0.138          | 南郷町      | 85.1        | 椎葉村    | —             | 西米良村       | 60     | 西米良村       | 27     |
| 32     | 田野町   | …              | 田野町      | …           | 田野町    | …             | 田野町        | …      | 田野町        | …      |
| 33     | 佐土原町  | …              | 佐土原町     | …           | 佐土原    | …             | 佐土原町       | …      | 佐土原町       | …      |
| 34     | 山之口町  | …              | 山之口町     | …           | 山之口    | …             | 山之口町       | …      | 山之口町       | …      |
| 35     | 高城町   | …              | 高城町      | …           | 高城町    | …             | 高城町        | …      | 高城町        | …      |
| 36     | 山田町   | …              | 山田町      | …           | 山田町    | …             | 山田町        | …      | 山田町        | …      |
| 37     | 高崎町   | …              | 高崎町      | …           | 高崎町    | …             | 高崎町        | …      | 高崎町        | …      |
| 38     | 須木村   | …              | 須木村      | …           | 須木村    | …             | 須木村        | …      | 須木村        | …      |
| 39     | 高岡町   | …              | 高岡町      | …           | 高岡町    | …             | 高岡町        | …      | 高岡町        | …      |
| 40     | 東郷町   | …              | 東郷町      | …           | 東郷町    | …             | 東郷町        | …      | 東郷町        | …      |
| 41     | 南郷村   | …              | 南郷村      | …           | 南郷村    | …             | 南郷村        | …      | 南郷村        | …      |
| 42     | 西郷村   | …              | 西郷村      | …           | 西郷村    | …             | 西郷村        | …      | 西郷村        | …      |
| 43     | 北郷村   | …              | 北郷村      | …           | 北郷村    | …             | 北郷村        | …      | 北郷村        | …      |
| 44     | 北方町   | …              | 北方町      | …           | 北方町    | …             | 北方町        | …      | 北方町        | …      |
|        | 北浦町   | …              | 北浦町      | …           | 北浦町    | …             | 北浦町        | …      | 北浦町        | …      |
| 資料及び説明 | 平成17年度  | 平成17年度         |          | 平成18年4月1日現在 |        | 平成18年5月1日現在   |            |        |            |        |
|        | 県市町村課「市町村決算状況」<br>★基準財政需要額に対する基準財政収入額の比で、過去3箇年度の単純平均値 | 県市町村課「市町村財政概況」 |          | 県児童家庭課調べ    |        | 県統計調査課「学校の現状」 |            |        |            |        |

| 項目     | 住宅                   |            |        | 居住環境         |       |        |                  |         |                |       |
|--------|----------------------|------------|--------|--------------|-------|--------|------------------|---------|----------------|-------|
|        | 持家に住む世帯              | 1戸建住宅に住む世帯 | 公営住宅戸数 | ごみ総排出量       | 水道普及率 |        |                  |         |                |       |
|        | 世帯                   | 世帯         | 戸      | t            | %     |        |                  |         |                |       |
| 順位     | 県                    | 296,123    | 県      | 322,846      | 県     | 30,870 | 県                | 449,306 | 県              | 97.0  |
| 1      | 宮崎市                  | 67,912     | 宮崎市    | 69,965       | 宮崎市   | 9,523  | 宮崎市              | 128,764 | 国富町            | 100.0 |
| 2      | 都城市                  | 35,256     | 都城市    | 41,420       | 都城市   | 4,423  | 都城市              | 66,961  | 川南町            | 100.0 |
| 3      | 延岡市                  | 29,545     | 延岡市    | 32,387       | 延岡市   | 3,744  | 延岡市              | 63,567  | 新富町            | 99.9  |
| 4      | 日向市                  | 13,752     | 日向市    | 16,202       | 日向市   | 1,757  | 日向市              | 28,815  | 清武町            | 99.9  |
| 5      | 日南市                  | 12,158     | 日南市    | 13,627       | 日南市   | 1,407  | 日南市              | 19,675  | 宮崎市            | 99.3  |
| 6      | 小林市                  | 11,245     | 小林市    | 12,822       | 西都市   | 1,069  | 佐土原町             | 10,912  | 三股町            | 99.1  |
| 7      | 西都市                  | 9,443      | 西都市    | 10,186       | 三股町   | 948    | 小林市              | 9,660   | 都農町            | 98.8  |
| 8      | 佐土原町                 | 8,781      | 佐土原町   | 9,436        | 小林市   | 905    | 清武町              | 9,646   | 高原町            | 98.7  |
| 9      | えびの市                 | 7,431      | えびの市   | 7,893        | 新富町   | 761    | 三股町              | 8,746   | 小林市            | 98.5  |
| 10     | 串間市                  | 7,066      | 串間市    | 7,827        | 門川町   | 686    | 西都市              | 8,247   | 日向市            | 98.4  |
| 11     | 三股町                  | 6,878      | 三股町    | 7,725        | 国富町   | 657    | 国富町              | 7,977   | 都城市            | 98.4  |
| 12     | 国富町                  | 6,362      | 国富町    | 6,750        | えびの市  | 626    | 門川町              | 7,930   | 門川町            | 98.3  |
| 13     | 清武町                  | 6,288      | 清武町    | 6,740        | 高鍋町   | 573    | 串間市              | 7,576   | 南郷町            | 97.8  |
| 14     | 高鍋町                  | 5,420      | 高鍋町    | 6,221        | 串間市   | 515    | えびの市             | 7,509   | 日南市            | 97.4  |
| 15     | 門川町                  | 5,104      | 門川町    | 5,518        | 川南町   | 508    | 高鍋町              | 7,311   | 延岡市            | 97.2  |
| 16     | 川南町                  | 4,627      | 川南町    | 4,996        | 都農町   | 427    | 新富町              | 5,306   | 綾町             | 96.8  |
| 17     | 新富町                  | 4,437      | 新富町    | 4,782        | 南郷町   | 413    | 高岡町              | 4,668   | 高鍋町            | 96.4  |
| 18     | 高岡町                  | 3,883      | 高千穂町   | 4,204        | 北郷町   | 269    | 南郷町              | 4,361   | えびの市           | 95.5  |
| 19     | 高城町                  | 3,816      | 高城町    | 4,071        | 綾町    | 259    | 高千穂町             | 4,065   | 北郷町            | 93.2  |
| 20     | 高千穂町                 | 3,812      | 高岡町    | 4,059        | 清武町   | 215    | 田野町              | 3,961   | 木城町            | 92.6  |
| 21     | 高崎町                  | 3,612      | 高原町    | 3,797        | 木城町   | 200    | 川南町              | 3,467   | 野尻町            | 92.6  |
| 22     | 高原町                  | 3,600      | 高崎町    | 3,732        | 高千穂町  | 200    | 高城町              | 3,330   | 高千穂町           | 91.1  |
| 23     | 田野町                  | 3,392      | 田野町    | 3,670        | 高原町   | 191    | 綾町               | 2,454   | 美郷町            | 90.4  |
| 24     | 南郷町                  | 3,303      | 南郷町    | 3,533        | 美郷町   | 170    | 山田町              | 2,162   | 串間市            | 89.2  |
| 25     | 都農町                  | 3,252      | 都農町    | 3,499        | 椎葉村   | 89     | 高崎町              | 2,096   | 西都市            | 84.8  |
| 26     | 野尻町                  | 2,875      | 野尻町    | 3,099        | 日之影町  | 79     | 北郷町              | 2,048   | 北川町            | 78.0  |
| 27     | 山田町                  | 2,555      | 山田町    | 2,737        | 野尻町   | 64     | 山之口町             | 2,031   | 日之影町           | 65.6  |
| 28     | 綾町                   | 2,276      | 綾町     | 2,403        | 西米良村  | 58     | 高原町              | 1,850   | 五ヶ瀬町           | 64.3  |
| 29     | 山之口町                 | 2,132      | 山之口町   | 2,282        | 五ヶ瀬町  | 54     | 都農町              | 1,831   | 西米良村           | 56.3  |
| 30     | 東郷町                  | 1,529      | 東郷町    | 1,622        | 北川町   | 46     | 北川町              | 1,502   | 諸塚村            | 44.9  |
| 31     | 木城町                  | 1,491      | 木城町    | 1,610        | 諸塚村   | 34     | 北浦町              | 1,354   | 椎葉村            | 22.5  |
| 32     | 日之影町                 | 1,458      | 日之影町   | 1,589        | 田野町   | ...    | 木城町              | 1,214   | 田野町            | ...   |
| 33     | 北郷町                  | 1,354      | 北郷町    | 1,435        | 佐土原町  | ...    | 北方町              | 1,171   | 佐土原町           | ...   |
| 34     | 北方町                  | 1,350      | 北方町    | 1,431        | 山之口町  | ...    | 野尻町              | 1,127   | 山之口町           | ...   |
| 35     | 北川町                  | 1,305      | 北川町    | 1,382        | 高城町   | ...    | 東郷町              | 961     | 高城町            | ...   |
| 36     | 北浦町                  | 1,270      | 北浦町    | 1,339        | 山田町   | ...    | 日之影町             | 944     | 山田町            | ...   |
| 37     | 五ヶ瀬町                 | 1,165      | 五ヶ瀬町   | 1,293        | 高崎町   | ...    | 五ヶ瀬町             | 907     | 高崎町            | ...   |
| 38     | 椎葉村                  | 986        | 椎葉村    | 1,103        | 須木村   | ...    | 椎葉村              | 603     | 須木村            | ...   |
| 39     | 南郷村                  | 799        | 西郷村    | 870          | 高岡町   | ...    | 西郷村              | 564     | 高岡町            | ...   |
| 40     | 西郷村                  | 788        | 須木村    | 847          | 東郷町   | ...    | 諸塚村              | 520     | 東郷町            | ...   |
| 41     | 須木村                  | 772        | 南郷村    | 843          | 南郷村   | ...    | 南郷村              | 470     | 南郷村            | ...   |
| 42     | 北郷村                  | 637        | 北郷村    | 738          | 西郷村   | ...    | 須木村              | 382     | 西郷村            | ...   |
| 43     | 諸塚村                  | 568        | 諸塚村    | 647          | 北郷村   | ...    | 北郷村              | 380     | 北郷村            | ...   |
| 44     | 西米良村                 | 438        | 西米良村   | 514          | 北方町   | ...    | 西米良村             | 281     | 北方町            | ...   |
|        | 美郷町                  | ...        | 美郷町    | ...          | 北浦町   | ...    | 美郷町              | ...     | 北浦町            | ...   |
| 資料及び説明 | 平成17年10月1日現在         |            |        | 平成18年3月31日現在 |       |        | 平成17年3月31日現在     |         | 平成18年3月31日現在   |       |
|        | 総務省統計局「平成17年度国勢調査報告」 |            |        | 県建築住宅課調べ     |       |        | 環境省「一般廃棄物処理実態調査」 |         | 県衛生管理課「宮崎県の水道」 |       |

| 項目     | 社会保障  |  |                  |                                  | 健康・医療           |  |
|--------|---|--|------------------|----------------------------------|-----------------|--|
|        | 道路実延長<br>km   | 保有自動車数(総数)<br>台  | 生活保護被保護世帯数<br>世帯 | 老人保健法による医療状況<br>受給者1人当たりの医療<br>人 | 国民年金被保険者数<br>人  |  |
| 順位     | 県 19,606.7  | 県 885,304  | 県 9,095          | 県 795,678                        | 県 288,017       |  |
| 1      | 都城市 2,262.2   | 宮崎市 263,704  | 宮崎市 3,536        | 宮崎市 840,286                      | 宮崎市 94,737      |  |
| 2      | 宮崎市 1,784.4   | 都城市 142,089  | 延岡市 1,515        | 南郷町 833,068                      | 都城市 40,799      |  |
| 3      | 延岡市 1,025.3   | 延岡市 89,559   | 都城市 804          | 清武町 823,571                      | 延岡市 29,402      |  |
| 4      | 西都市 825.2   | 日向市 48,591   | 日向市 570          | 西都市 822,861                      | 日向市 15,679      |  |
| 5      | 小林市 699.2   | 小林市 36,250   | 小林市 367          | 日向市 812,475                      | 小林市 10,462      |  |
| 6      | えびの市 695.1  | 日南市 32,216   | えびの市 254         | 日南市 811,722                      | 日南市 10,201      |  |
| 7      | 串間市 586.0   | 西都市 28,150   | 日南市 248          | 都城市 809,524                      | 西都市 9,489       |  |
| 8      | 椎葉村 569.1   | 清武町 20,506   | 門川町 199          | 高原町 804,674                      | 清武町 8,096       |  |
| 9      | 諸塚村 565.8   | えびの市 20,188  | 西都市 192          | 野尻町 796,787                      | 国富町 6,173       |  |
| 10     | 日南市 538.5   | 三股町 19,489   | 高鍋町 150          | 三股町 796,673                      | 高鍋町 6,115       |  |
| 11     | 日之影町 534.7  | 国富町 18,097   | 国富町 115          | 延岡市 791,820                      | 三股町 5,674       |  |
| 12     | 川南町 500.3   | 串間市 17,844   | 三股町 113          | 串間市 787,490                      | えびの市 5,531      |  |
| 13     | 高千穂町 484.8  | 高鍋町 17,611   | 串間市 112          | 高千穂町 772,253                     | 新富町 5,321       |  |
| 14     | 日向市 464.6   | 新富町 15,481   | 高千穂町 107         | 綾町 769,156                       | 串間市 5,230       |  |
| 15     | 三股町 456.2   | 川南町 15,310   | 川南町 89           | 木城町 769,134                      | 川南町 5,075       |  |
| 16     | 高城町 426.8   | 門川町 13,760   | 都農町 80           | 川南町 764,443                      | 門川町 4,694       |  |
| 17     | 国富町 392.5   | 高千穂町 11,679  | 新富町 77           | 門川町 755,694                      | 高千穂町 3,564      |  |
| 18     | 高崎町 375.4   | 高原町 9,751  | 清武町 68           | 小林市 755,408                      | 都農町 3,397       |  |
| 19     | 都農町 360.6   | 都農町 9,667  | 南郷町 66           | 新富町 750,682                      | 南郷町 2,715       |  |
| 20     | 佐土原町 338.1  | 南郷町 8,099  | 高原町 58           | 諸塚村 740,910                      | 高原町 2,671       |  |
| 21     | 高原町 328.9   | 野尻町 7,988  | 美郷町 55           | 北郷町 740,455                      | 野尻町 2,321       |  |
| 22     | 高鍋町 321.8   | 美郷町 6,249  | 綾町 49            | 都農町 737,496                      | 綾町 2,034        |  |
| 23     | 田野町 293.7   | 綾町 6,139   | 野尻町 47           | 日之影町 722,344                     | 美郷町 1,541       |  |
| 24     | 北方町 291.5   | 木城町 4,737  | 北郷町 45           | えびの市 720,566                     | 木城町 1,398       |  |
| 25     | 高岡町 289.4   | 日之影町 4,259   | 椎葉村 34           | 五ヶ瀬町 714,118                     | 五ヶ瀬町 1,102      |  |
| 26     | 山田町 286.1   | 北郷町 3,992  | 木城町 32           | 高鍋町 711,064                      | 北郷町 1,087       |  |
| 27     | 新富町 285.5   | 北川町 3,768  | 五ヶ瀬町 32          | 国富町 709,580                      | 日之影町 984        |  |
| 28     | 清武町 248.1   | 五ヶ瀬町 3,751   | 日之影町 31          | 北川町 690,750                      | 北川町 930         |  |
| 29     | 山之口町 245.1  | 椎葉村 3,108  | 北川町 28           | 美郷町 674,622                      | 椎葉村 878         |  |
| 30     | 野尻町 238.9   | 諸塚村 2,005  | 諸塚村 14           | 椎葉村 564,128                      | 諸塚村 476         |  |
| 31     | 綾町 233.0  | 西米良村 1,216   | 西米良村 8           | 西米良村 550,726                     | 西米良村 241        |  |
| 32     | 東郷町 231.8   | 田野町 …  | 田野町 …            | 田野町 …                            | 田野町 …           |  |
| 33     | 五ヶ瀬町 231.2  | 佐土原町 …   | 佐土原町 …           | 佐土原町 …                           | 佐土原町 …          |  |
| 34     | 木城町 222.5   | 山之口町 …   | 山之口町 …           | 山之口町 …                           | 山之口町 …          |  |
| 35     | 門川町 212.9   | 高城町 …  | 高城町 …            | 高城町 …                            | 高城町 …           |  |
| 36     | 南郷村 211.9   | 山田町 …  | 山田町 …            | 山田町 …                            | 山田町 …           |  |
| 37     | 北郷町 210.4   | 高崎町 …  | 高崎町 …            | 高崎町 …                            | 高崎町 …           |  |
| 38     | 北郷村 207.6   | 須木村 …  | 須木村 …            | 須木村 …                            | 須木村 …           |  |
| 39     | 西郷村 207.6   | 高岡町 …  | 高岡町 …            | 高岡町 …                            | 高岡町 …           |  |
| 40     | 西米良村 190.1  | 東郷町 …  | 東郷町 …            | 東郷町 …                            | 東郷町 …           |  |
| 41     | 須木村 189.9   | 南郷村 …  | 南郷村 …            | 南郷村 …                            | 南郷村 …           |  |
| 42     | 南郷町 184.5   | 西郷村 …  | 西郷村 …            | 西郷村 …                            | 西郷村 …           |  |
| 43     | 北川町 182.8   | 北郷村 …  | 北郷村 …            | 北郷村 …                            | 北郷村 …           |  |
| 44     | 北浦町 176.4   | 北方町 …  | 北方町 …            | 北方町 …                            | 北方町 …           |  |
|        | 美郷町 …   | 北浦町 …  | 北浦町 …            | 北浦町 …                            | 北浦町 …           |  |
| 資料及び説明 | 平成17年4月1日現在   | 平成18年3月31日現在   | 平成17年度平均         | 平成17年度                           | 平成18年3月31日現在    |  |
|        | 県道路保全課「道路施設現況調査」<br>★現道、旧道及び新道を含む。<br>★有料道路及び自転車道を含む。 | 九州運輸局宮崎運輸支局調べ、保有自動車数(総数)…登録自動車、小型二輪車、軽自動車★県計には不明1台を含む。 | 県国保・援護課調べ        | 県国保・援護課調べ「国民健康保険事業状況老人医療事業状況」    | 宮崎社会保険事務局「事業統計」 |  |



安全

| 項目     | 医師数                   | 看護師、准看護師数                  | 出火件数   | 交通事故死傷者数<br>(総数)   | 刑法犯認知件数                                 |
|--------|-----------------------|----------------------------|--|--|---|
|        | 人                     | 人                          | 件  | 人  | 件                                       |
| 順位     | 県 2,404               | 県 16,746                   | 県 630  | 県 13,564   | 県 12,030                                |
| 1      | 宮崎市 763               | 宮崎市 4,970                  | 宮崎市 153  | 宮崎市 4,756  | 宮崎市 4,542                               |
| 2      | 清武町 380               | 都城市 2,699                  | 都城市 60   | 都城市 2,027  | 都城市 1,471                               |
| 3      | 都城市 313               | 延岡市 1,794                  | 延岡市 58   | 延岡市 1,455  | 延岡市 1,357                               |
| 4      | 延岡市 240               | 日向市 944                    | 小林市 37   | 日向市 735  | 日向市 735                                 |
| 5      | 日南市 114               | 日南市 861                    | 日南市 28   | 日南市 377  | 日南市 416                                 |
| 6      | 日向市 84                | 小林市 799                    | 日向市 24   | 清武町 362  | 小林市 375                                 |
| 7      | 小林市 81                | 清武町 593                    | 佐土原町 23  | 佐土原町 346   | 西都市 308                                 |
| 8      | 西都市 50                | 西都市 444                    | 串間市 21   | 高鍋町 304  | 清武町 284                                 |
| 9      | えびの市 41               | 門川町 314                    | えびの市 21  | 小林市 289  | 佐土原町 264                                |
| 10     | 門川町 38                | 串間市 305                    | 高鍋町 17   | 西都市 265  | 国富町 205                                 |
| 11     | 串間市 33                | 三股町 287                    | 川南町 15   | 新富町 239  | 三股町 204                                 |
| 12     | 高鍋町 31                | えびの市 284                   | 門川町 15   | 川南町 220  | 高鍋町 194                                 |
| 13     | 高千穂町 25               | 高鍋町 264                    | 国富町 14   | 三股町 189  | えびの市 162                                |
| 14     | 佐土原町 24               | 高千穂町 240                   | 西都市 11   | 高岡町 171  | 門川町 141                                 |
| 15     | 三股町 21                | 川南町 233                    | 清武町 11   | 門川町 170  | 串間市 137                                 |
| 16     | 川南町 21                | 佐土原町 196                   | 野尻町 11   | 国富町 169  | 川南町 100                                 |
| 17     | 新富町 16                | 新富町 189                    | 田野町 10   | 高城町 149  | 新富町 98                                  |
| 18     | 国富町 14                | 国富町 157                    | 高原町 10   | 都農町 142  | 高城町 93                                  |
| 19     | 高岡町 12                | 高岡町 119                    | 都農町 10   | 串間市 121  | 高原町 87                                  |
| 20     | 南郷町 10                | 高城町 93                     | 高岡町 8  | えびの市 118   | 高岡町 87                                  |
| 21     | 都農町 9                 | 南郷町 88                     | 北方町 8  | 田野町 107  | 田野町 83                                  |
| 22     | 高原町 8                 | 高原町 87                     | 新富町 7  | 野尻町 104  | 南郷町 74                                  |
| 23     | 田野町 7                 | 田野町 86                     | 北川町 7  | 高崎町 83   | 野尻町 59                                  |
| 24     | 野尻町 7                 | 野尻町 70                     | 南郷町 6  | 山之口町 80  | 綾町 57                                   |
| 25     | 高城町 6                 | 高崎町 65                     | 高城町 5  | 山田町 65   | 山之口町 52                                 |
| 26     | 北川町 6                 | 都農町 62                     | 高崎町 5  | 高千穂町 63  | 都農町 51                                  |
| 27     | 高崎町 5                 | 山田町 55                     | 三股町 4  | 高原町 50   | 木城町 46                                  |
| 28     | 綾町 5                  | 綾町 48                      | 綾町 4   | 北郷町 47   | 北郷町 40                                  |
| 29     | 山田町 4                 | 日之影町 43                    | 木城町 4  | 南郷町 47   | 山田町 39                                  |
| 30     | 東郷町 4                 | 東郷町 41                     | 高千穂町 4   | 北川町 45   | 高崎町 34                                  |
| 31     | 西郷村 4                 | 五ヶ瀬町 36                    | 山田町 3  | 東郷町 33   | 高千穂町 34                                 |
| 32     | 日之影町 4                | 山之口町 34                    | 東郷町 3  | 北方町 32   | 東郷町 33                                  |
| 33     | 北浦町 3                 | 椎葉村 30                     | 北浦町 3  | 日之影町 30  | 北川町 27                                  |
| 34     | 椎葉村 3                 | 西郷町 29                     | 五ヶ瀬町 3   | 綾町 27  | 北浦町 19                                  |
| 35     | 五ヶ瀬町 3                | 北郷町 28                     | 北郷町 2  | 木城町 27   | 北方町 17                                  |
| 36     | 北郷町 2                 | 諸塚村 27                     | 山之口町 2   | 北浦町 15   | 日之影町 17                                 |
| 37     | 山之口町 2                | 北浦町 24                     | 須木村 1  | 須木村 10   | 五ヶ瀬町 14                                 |
| 38     | 西米良村 2                | 南郷村 22                     | 北郷村 1  | 西郷村 9  | 北郷村 12                                  |
| 39     | 木城町 2                 | 北川町 22                     | 椎葉村 1  | 五ヶ瀬町 8   | 須木村 8                                   |
| 40     | 南郷村 2                 | 木城町 18                     | 西米良村 1   | 南郷村 6  | 椎葉村 8                                   |
| 41     | 諸塚村 2                 | 北方町 15                     | 南郷村 1  | 西米良村 5   | 諸塚村 7                                   |
| 42     | 須木村 1                 | 西米良村 12                    | 西郷村 1  | 北郷村 4  | 南郷村 6                                   |
| 43     | 北郷村 1                 | 須木村 11                     | 諸塚村 1  | 椎葉村 4  | 西郷村 6                                   |
| 44     | 北方町 1                 | 北郷村 8                      | 日之影町 1   | 諸塚村 3  | 西米良村 2                                  |
|        | 美郷町 …                 | 美郷町 …                      | 美郷町 …  | 美郷町 …  | 美郷町 …                                   |
| 資料及び説明 | 平成16年12月31日現在         | 平成16年12月31日現在              | 平成17年間   | 平成17年間   | 平成17年間                                  |
|        | 県福祉保健課「医師・歯科医師・薬剤師調査」 | 県福祉保健課「保健師・助産師・看護師等業務従事者届」 | 県消防保安室「消防年報」<br>建 物 ～ 354件<br>林 野 ～ 63件<br>船舶車両 ～ 56件<br>そ の 他 ～ 157件<br>★火元となったもの | 県警察本部「交通統計」<br>★死者～ 78人<br>負傷者～ 13,486人<br>死者は、事故後 24 時間以内に死亡した者 | 県警察本部「犯罪統計書」<br>★認知件数～警察において発生を認知した事件の数 |

### 人口ピラミッド

平成17年10月1日現在 国勢調査

男:5,512人

女:6,102人

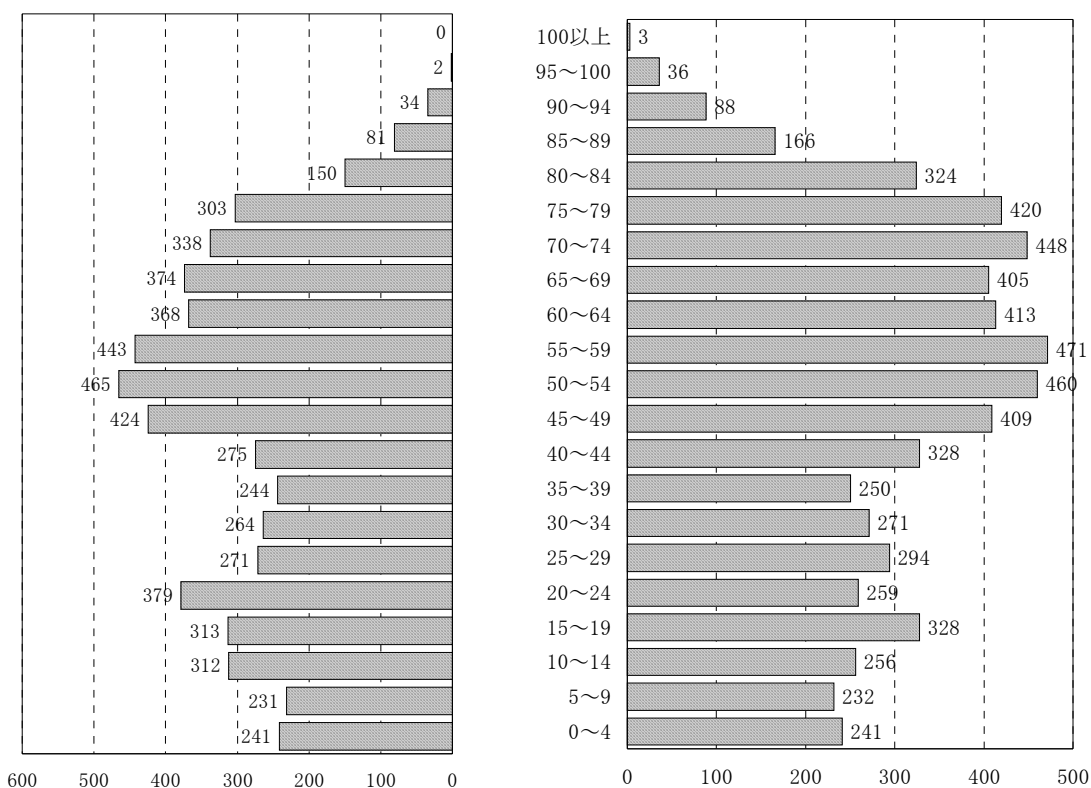

合計:11,614人

### 人口・世帯数の推移

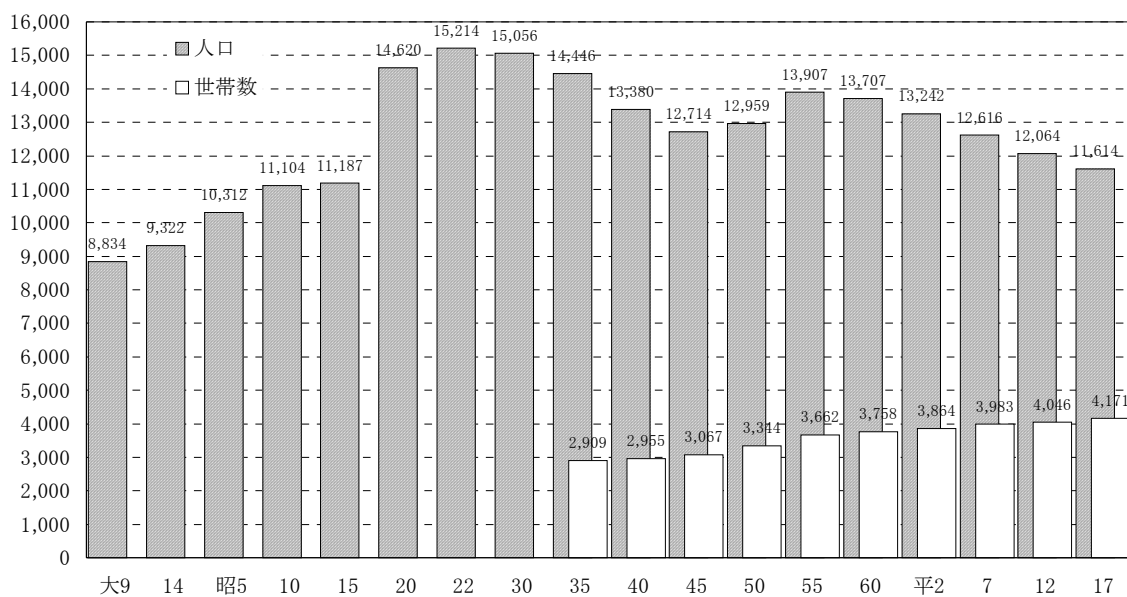

(国勢調査)

### 就業人口の推移

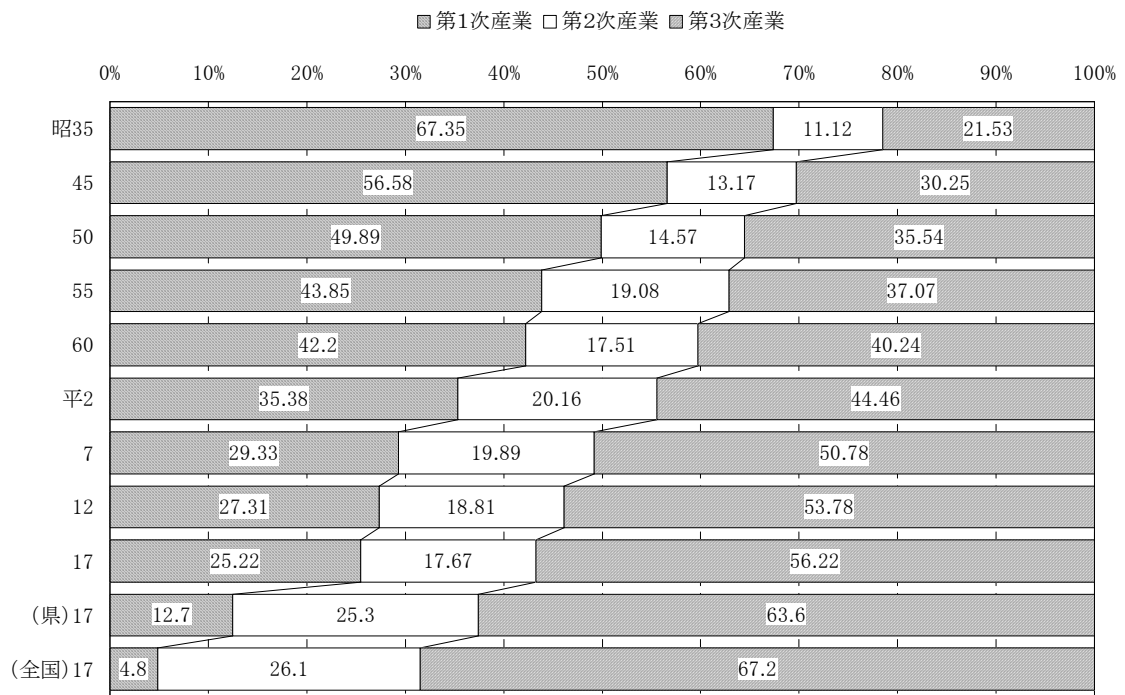

(国勢調査)

### 漁業水揚高の推移

(単位: 億円、千トン)

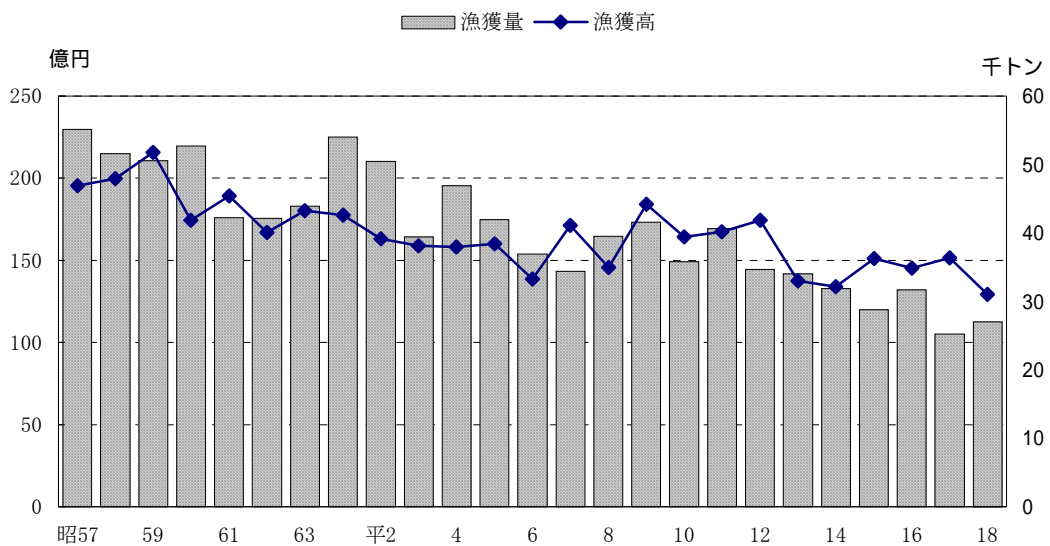

町のあゆみ

| 西暦   | 邦歴    | 日付     | 事項                               |
|------|-------|--------|----------------------------------|
| 1940 | 昭和 15 | 12. 1  | 南郷町制施行。<br>(南郷村が南郷町となる)          |
| 1942 | 昭和 17 | 4. 22  | 南郷町森林組合設立。                       |
|      |       | 2. 11  | 目井津保育所開所。                        |
| 1944 | 昭和 19 | 4. 5   | 南郷漁業組合設立。                        |
| 1946 | 昭和 21 | 12. 1  | 南郷漁業組合 3 組合に分立。<br>(南郷、外浦、栄松)    |
| 1947 | 昭和 22 | 7. 23  | 中学校大島分校設置。                       |
|      |       | 4. 6   | 第 1 回民選町長選挙。( 蛭原長被氏 )            |
|      |       | 3. 23  | 谷之口新設祝賀式。                        |
| 1948 | 昭和 23 | 8. 28  | 南郷町農業協同組合設立。                     |
|      |       | 9. 1   | 南郷町消防団設置。                        |
| 1949 | 昭和 24 | 4. 1   | 南郷、外浦、栄松<br>3 漁業協同組合発足。          |
| 1951 | 昭和 26 | 4. 23  | 町長選挙。( 荒武倉次郎氏 )                  |
|      |       | 9. 30  | 虚空蔵島亜熱帯作物自然林<br>天然記念物として文部省指定。   |
| 1952 | 昭和 27 |        | 目井津信用組合を<br>南郷信用金庫と改称。           |
|      |       | 4. 12  | 南郷駅改築落成。                         |
|      |       | 4. 24  | 日南高等学校校舎独立。                      |
| 1954 | 昭和 29 | 4. 1   | 大島小学校独立。                         |
|      |       | 7. 1   | 目井津保育所開所。                        |
| 1955 | 昭和 30 | 4. 30  | 町長選挙。( 荒武倉次郎氏 )<br>榎原村との合併委員会発足。 |
|      |       | 6. 1   | 日南海岸が国定公園に指定。                    |
| 1956 | 昭和 31 | 4. 1   | 南郷町と榎原村の分村合併。<br>津屋野保育所開所。       |
| 1957 | 昭和 32 | 11. 3  | 第 1 回町民体育大会開催。                   |
| 1958 | 昭和 33 | 4. 1   | 外浦保育所開所。                         |
|      |       | 8. 16  | 目井津簡易郵便局南郷委託開局。                  |
| 1959 | 昭和 34 | 7. 1   | 町章町歌制定。                          |
|      |       | 4. 30  | 町長選挙。( 荒武倉次郎氏 )                  |
| 1960 | 昭和 35 | 5. 24  | チリ津波早朝来襲。<br>( 被害総額 2,300 万円 )   |
|      |       | 8. 2   | 南郷町商工会設立。                        |
| 1961 | 昭和 36 |        | 南郷中学校大島分校本校へ統合。                  |
| 1962 | 昭和 37 | 3. 12  | 南郷中学校<br>スクールボート進水。              |
|      |       | 3. 31  | 榎原大牟礼線開通。                        |
|      |       | 7. 1   | 南郷町国民健康保険<br>大島診療所開設。            |
| 1963 | 昭和 38 | 4. 5   | 南郷中学校現在地に移転。                     |
|      |       | 4. 30  | 町長選挙。( 高橋萬二氏 )                   |
|      |       | 4. 1   | 南郷榎原農協合併、<br>南郷町農業協同組合となる。       |
|      |       | 5. 1   | 日南鉄道開通。                          |
| 1964 | 昭和 39 | 10. 1  | 潟上へき地保育所開所。                      |
|      |       | 10. 12 | 新開土地造成。( 33,000 坪 )              |
| 1965 | 昭和 40 | 4. 1   | 南郷榎原森林組合合併、<br>南郷町森林組合となる。       |
| 1967 | 昭和 42 | 4. 28  | 町長選挙。( 高橋萬二氏 )                   |
|      |       | 12. 22 | 日南地区衛生センター<br>管理組合設立。            |
| 1968 | 昭和 43 | 10. 1  | 南郷町観光協会発足。                       |
| 1970 | 昭和 45 | 7. 1   | 日南海中公園指定。                        |
|      |       | 12. 24 | 財団法人南郷町開発公社設立。                   |
| 1971 | 昭和 46 | 4. 30  | 町長選挙。( 高橋萬二氏 )                   |
| 1972 | 昭和 47 | 4. 1   | 大牟礼分校廃止し、<br>潟上小学校に統合。           |
|      |       |        | 栄松簡易郵便局開局。                       |
|      |       | 7. 1   | 栄松保育所開所。                         |
| 1973 | 昭和 48 | 9. 7   | 日南串間広域<br>社会教育センター組合設置。          |
|      |       | 9. 16  | スクールボート進水。                       |

| 西暦   | 邦歴    | 日付     | 事項   |
|------|-------|--------|--|
| 1974 | 昭和 49 | 3. 31  | 潟上小学校新校舎完成。  |
|      |       | 3. 15  | 南郷ニット操業開始。   |
| 1975 | 昭和 50 | 12. 1  | 榎原神社本殿山門鐘楼<br>文化財町指定。                                    |
|      |       |        | 脇本焼 ( 陶焼 ) がま<br>文化財町指定。                                 |
|      |       | 4. 30  | 町長選挙。( 高橋萬二氏 )   |
| 1976 | 昭和 51 | 3. 25  | 大島簡易水道完成。  |
|      |       | 5. 31  | 南郷小学校新築工事完成。<br>榎原地区公民館完成。                               |
| 1978 | 昭和 53 | 5. 1   | 榎原へき地保育所開所。  |
|      |       | 9. 30  | 榎原小学校新校舎完成。  |
|      |       | 8. 1   | 南郷町森林組合並びに日南市<br>北郷町森林組合が広域合併により、<br>日南地区森林組合となる。        |
| 1979 | 昭和 54 | 4. 22  | 町長選挙。( 秋森万次氏 )   |
|      |       | 5. 11  | 榎原神社鐘楼が県の<br>重要文化財指定。                                    |
| 1980 | 昭和 55 | 2. 1   | 榎原地区体育館完成。   |
|      |       | 3. 31  | 大島小学校閉校。   |
|      |       | 7. 7   | 南郷町農村勤労福祉センター完成。   |
|      |       | 11. 29 | 「町民憲章」、「町の魚」、「町の鳥」、<br>「町の花」、「町の木」を制定。<br>( 町制施行 40 周年 ) |
| 1981 | 昭和 56 | 3. 5   | 中講担い手研修施設完成。   |
|      |       | 4. 8   | 中村保育所開所。   |
|      |       | 8. 1   | B&G 南郷海洋センター完成。  |
| 1982 | 昭和 57 | 3. 1   | 外浦漁民研修施設完成。  |
|      |       | 3. 20  | 津屋野研修集会所施設完成。  |
|      |       | 3. 1   | 大迫研修集会所施設完成。   |
| 1983 | 昭和 58 | 1. 21  | 榎原神社社殿が<br>県の有形文化財に指定。                                   |
| 1984 | 昭和 59 | 3. 31  | 日南串間広域<br>社会教育センター組合解散。                                  |
|      |       | 3. 1   | ロケ野研修集会所施設完成。<br>脇本集落センター施設完成。                           |
| 1985 | 昭和 60 | 12. 18 | 西武ゴルフ(株)と<br>「観光開発基本協定書」調印。                              |
| 1986 | 昭和 61 | 2. 10  | (株)ピーエムファクトリー<br>宮崎工場操業開始。                               |
| 1987 | 昭和 62 | 12. 7  | 笹久保営農研修施設完成。   |
| 1988 | 昭和 63 | 2. 28  | 下講集落センター完成。  |
|      |       | 3. 1   | 中央地区公園完成。  |
| 1989 | 平成元   | 12. 27 | 清掃センター始動。  |
| 1990 | 平成 2  | 8. 1   | 国際交流員<br>ルイス・フロイド氏来町。                                    |
|      |       | 10. 15 | 町営高速旅客船進水。<br>「あけぼの 3」、「マリンビューワー<br>なんごう」就航。             |
| 1991 | 平成 3  |        | 榎原中学校完成。<br>外浦保育所完成。<br>南郷町防災センター完成。                     |
|      |       | 4. 21  | 町長選挙。( 崎村利正氏 )   |
| 1992 | 平成 4  |        | 南郷町観光案内所オープン   |
|      |       | 5. 12  | アメリカ合衆国ニューハンプシャ<br>ー州ポーツマス市と姉妹都市の盟<br>約を締結。              |
|      |       |        | 谷口浩美選手バルセロナオリンピ<br>ック 8 位入賞。                             |
| 1993 | 平成 5  |        | 栄松漁民研修施設完成。  |
|      |       | 8. 1   | 国際交流員<br>ムッド・スコット氏来町。<br>農免農道開通。( 潟上地区 )                 |

| 西暦   | 邦歴    | 日付    | 事項   |
|------|-------|-------|--|
| 1994 | 平成 6  | 3.    | 特別養護老人ホーム<br>くろしおの里オープン。<br>榎原駐在所完成。                               |
|      |       | 7.20  | 日南海岸<br>南郷プリンスホテルオープン。   |
| 1995 | 平成 7  | 4.23  | 町長選挙。(崎村利正氏)   |
|      |       | 10.17 | 西武ライオンズ秋季キャンプ開始。   |
|      |       | 11.12 | 天皇・皇后両陛下来町。  |
|      |       | 12. 1 | 南郷ハートフルセンターオープン。   |
| 1996 | 平成 8  |       | 栄之森公園完成。   |
|      |       | 8.    | 国際交流員<br>グレゴリー・ドボルザーク氏来町。  |
|      |       | 8. 4  | 谷口浩美選手アトランタオリンピック<br>マラソン競技健闘 19 位。                                |
|      |       | 11. 9 | ねんりんピックフィッシング交流<br>大会開催。   |
| 1997 | 平成 9  | 4. 1  | 一般廃棄物最終処分場供用開始。<br>礼之尾地区ふれあいセンター完成。<br>原向地区ふれあいセンター完成。<br>外浦駐在所完成。 |
| 1998 | 平成 10 |       |  |
| 1999 | 平成 11 | 1.30  | なんごう<br>黒潮ロード・マラソン大会開催。  |
|      |       | 3.15  | 地域振興券交付開始。   |
|      |       | 4.25  | 町長選挙。(崎村利正氏)   |
|      |       | 7.26  | 国際交流員<br>シュパーナ・ゲーハ氏来町。   |
| 2000 | 平成 12 | 2. 6  | 第 1 回南郷町郷土芸能<br>フェスティバル開催。   |
|      |       | 2.10  | ダイヤフーズ(株)<br>南郷工場操業開始。   |
|      |       | 4. 1  | 南那珂農業改良普及センター開所。   |
|      |       | 5. 1  | 南郷町シルバー人材センター設立。   |
|      |       | 6. 1  | 夫婦浦地区<br>漁業集落廃水処理施設供用開始。   |
|      |       | 6. 3  | 国民健康保険中部病院<br>全面オープン   |
|      |       | 7. 2  | 栄松ビーチリニューアルオープン。   |
| 2001 | 平成 13 | 4. 7  | 「道の駅」なんごうオープン。   |
|      |       | 6.12  | 南郷くろしおドーム完成。   |
| 2002 | 平成 14 | 7.29  | 国際交流員ミウラ・ユウカ氏来町。<br>上中村地区一般農道開通。                                   |
| 2003 | 平成 15 | 2.17  | 南那珂地域任意合併協議会設置。  |
|      |       | 4. 1  | リサイクルプラザ供用開始。  |
|      |       | 4.27  | 町長選挙。(阪元勝久氏)   |
|      |       | 8. 4  | 国際交流員<br>エイミー・ジョーンズ氏来町。  |
| 2004 | 平成 16 |       | 国道 4 4 8 号黒島橋開通。   |
|      |       | 2. 1  | 西武ライオンズ春季キャンプ開始。   |
|      |       | 5.24  | 県道北方南郷線大牟礼工区開通。  |
|      |       | 5. 6  | NOSAI みやざき<br>南那珂センター開所。   |
|      |       | 7.26  | 国際交流員<br>マシュー・プリンカーホフ氏来町。  |
|      |       | 8.25  | 日南市・北郷町・南郷町<br>合併協議会設置   |
| 2005 | 平成 17 | 2. 1  | 港の駅めいつオープン、<br>めいつ漁民センター開所。  |
|      |       | 2.27  | 南郷町の合併についての<br>意思を問う住民投票。  |
|      |       | 5.31  | 日南市・北郷町・南郷町<br>合併協議会廃止。  |
|      |       | 8. 1  | 国際交流員<br>スティーブン・クアン氏来町。  |

| 西暦   | 邦歴    | 日付   | 事項  |
|------|-------|------|---|
| 2006 | 平成 18 | 1. 1 | 南郷町個人情報保護条例施行。                              |
|      |       | 3.31 | 宮崎交通バス大牟礼線廃止。                               |
|      |       | 4. 1 | バス大牟礼線の廃止に伴い、<br>代替バス運行開始。                  |
|      |       | 7. 1 | 燃えるゴミ有料化。                                   |
|      |       | 9.10 | ドリームベースボール開催。                               |
| 2007 | 平成 19 | 3. 8 | 南郷交番を駐在所化。                                  |
|      |       | 4. 1 | 町立保育所 5 所を民営化。<br>地方自治法改正により助役から<br>副町長へ変更。 |
|      |       | 4.22 | 町長選挙。(阪元勝久氏)                                |
|      |       | 6. 1 | 地方自治法改正により収入役廃止。                            |

# たくましく笑顔あふれる 豊かなまち 南郷



N……Natural 自然に恵まれている。

A……Amenity 快適でこちよい。

N……Nostalgia 郷愁にひたれる。

G……Geniality 親切・温暖。

O……Optimum 最適の地。

平成18度分掲載

南郷町がわかる本

平成19年6月発行

編集発行:宮崎県南那珂郡南郷町南町8番地1

南郷町企画財政課

TEL 0987-64-1111

FAX 0987-64-1115

URL:<http://www.town.nango.miyazaki.jp>

E-mail:[info@town.nango.miyazaki.jp](mailto:info@town.nango.miyazaki.jp)