津波ハザードマップ

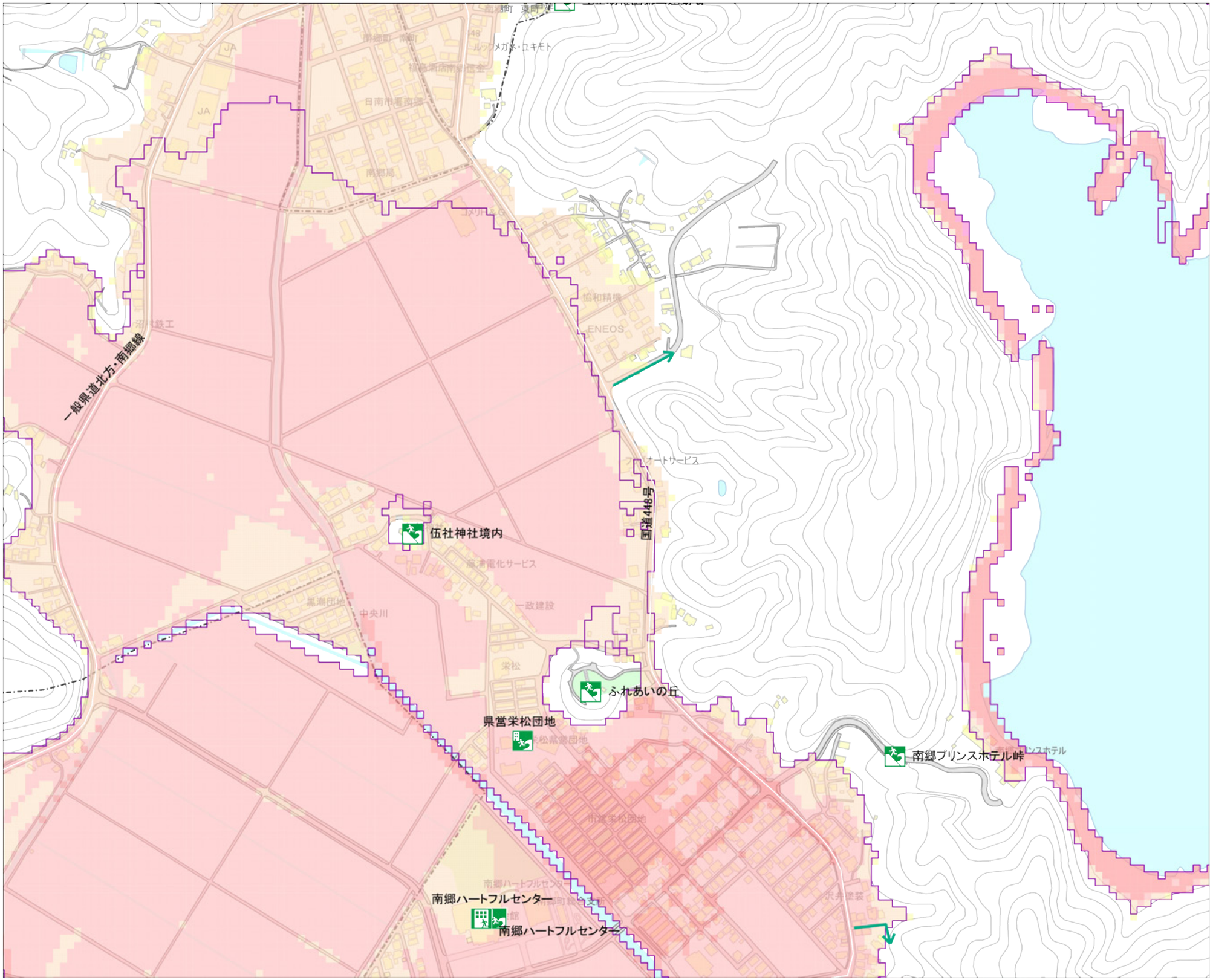

津波浸水想定区域

浸水深

- 0.5m未満
- 0.5m～3.0m未満
- 3.0m～5.0m未満
- 5.0m～10.0m未満
- 10.0m～20.0m未満

高齢者等事前避難対象地域
（南海トラフ臨時情報）

- 津波浸水30分以内
  30cm以上想定地域

（平成25年2月時点）

避難・防災関連施設

- 津波緊急避難場所
- 津波緊急避難ビル
- 海外の地震時の津波避難所
  ※ 海外で地震が発生し、本市に津波が襲来する時の避難場所です。
- 津波避難路
- 警察機関

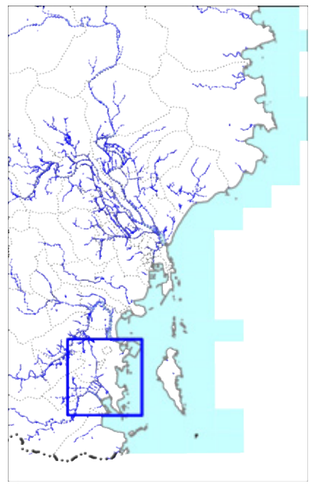

0　200m